**ФЕДЕРАЛЬНАЯ СЛУЖБА ПО ВЕТЕРИНАРНОМУ И ФИТОСАНИТАРНОМУ НАДЗОРУ**
**(Россельхознадзор)**

**ЮЖНОЕ МЕЖРЕГИОНАЛЬНОЕ УПРАВЛЕНИЕ РОССЕЛЬХОЗНАДЗОРА**

# ПРИКАЗ

17 мая 2023 № 492

Симферополь

**Об изменении карантинной фитосанитарной зоны и введении карантинного фитосанитарного режима по карантинному объекту – американская белая бабочка на территории Республики Крым**

В соответствии с пунктом 6 части 1 статьи 5, статей 18, 19, 20 Федерального закона от 21 июля 2014 года № 206-ФЗ «О карантине растений», Перечнем карантинных объектов Евразийского экономического союза, утвержденным Решением Совета Евразийской экономической комиссии от 30 ноября 2016 года № 158, СТО ВНИИКР 2.021-2016 «Американской белой бабочки (*Hyphantria cunea Drury)*. Правила проведения карантинных фитосанитарных обследований подкарантинных объектов и установления карантинной фитосанитарной зоны и карантинного фитосанитарного режима», Положением о Южном межрегиональном управлении Федеральной службы по ветеринарному и фитосанитарному надзору, утвержденным приказом Федеральной службы по ветеринарному и фитосанитарному надзору от 1 ноября 2022 года № 1679, в целях актуализации ранее установленных карантинных фитосанитарных зон по карантинному объекту - американская белая бабочка (*Hyphantria cunea)*, п р и к а з ы в а ю:

1. Изменить границы карантинных фитосанитарных зон по карантинному объекту - американская белая бабочка (*Hyphantria cunea*), расположенных в пределах муниципальных образований городской округ город Симферополь и Симферопольский район Республики Крым, установленных приказами от 4 июля 2018 года № 751/П «О введении карантинного фитосанитарного режима и установлении карантинной фитосанитарной зоны по американской белой бабочке», от 16 сентября 2019 года № 1557/П «О введении карантинного фитосанитарного режима и

043706

установлении карантинной фитосанитарной зоны по американской белой бабочке», от 16 сентября 2019 года № 838 «О введении карантинного фитосанитарного режима и установлении карантинной фитосанитарной зоны по американской белой бабочке», от 20 сентября 2022 года № 848 «О введении карантинного фитосанитарного режима и установлении карантинной фитосанитарной зоны по американской белой бабочке», от 23 сентября 2022 года № 866 «О введении карантинного фитосанитарного режима и установлении карантинной фитосанитарной зоны по американской белой бабочке» и установить границы карантинной фитосанитарной зоны на общей площади 19253 га в пределах муниципальных образований городской округ город Симферополь и Симферопольский район Республики Крым, согласно Приложению 1 к настоящему приказу, в том числе:

- очаги на общей площади 6219 га, в пределах указанной территории,

- буферная зона на общей площади 13034 га, в пределах указанной территории.

2. Упразднить карантинные фитосанитарные зоны по карантинному объекту - американская белая бабочка (*Hyphantria cunea*) в пределах муниципальных образований городской округ город Симферополь и Симферопольский район Республики Крым, в том числе:

- очаги карантинного объекта в карантинных фитосанитарных зонах, установленных приказом от 20 сентября 2022 года № 848 на площади 101 га, от 23 сентября 2022 года № 866 на площади 46 га, в пределах указанной территории;

- буферные зоны очагов карантинного объекта в карантинных фитосанитарных зонах, установленных приказом от 16 сентября 2019 года № 1557/П на площади 269 га, 16 сентября 2019 года № 838 на площади 130 га, от 20 сентября 2022 года № 848 на площади 513 га, от 23 сентября 2022 года № 866 на площади 180 га, в пределах указанной территории.

3. На период действия карантинного фитосанитарного режима утвердить программу локализации очагов карантинного объекта и ликвидации популяции карантинного объекта в границах карантинной фитосанитарной зоны, согласно Приложению 2 к настоящему приказу.

4. Начальнику отдела делопроизводства и связей с общественностью Санниковой О.В. в течение одного рабочего дня со дня издания приказа разместить информацию об установлении карантинной фитосанитарной зоны и введении карантинного фитосанитарного режима на официальном сайте Управления в информационно-телекоммуникационной сети «Интернет» и опубликовать в средствах массовой информации.

5. Контроль за исполнением настоящего приказа возложить на заместителя Руководителя Филипенко Н.Н.

Врио Руководителя Ю.В. Епанов

Приложение 1
к приказу Южного межрегионального управления Россельхознадзора
от 17 мая 2023 № 492

Карта-схема карантинной фитосанитарной зоны площадью 19253 га по карантинному объекту – американская белая бабочка на территории Симферопольского района Республики Крым

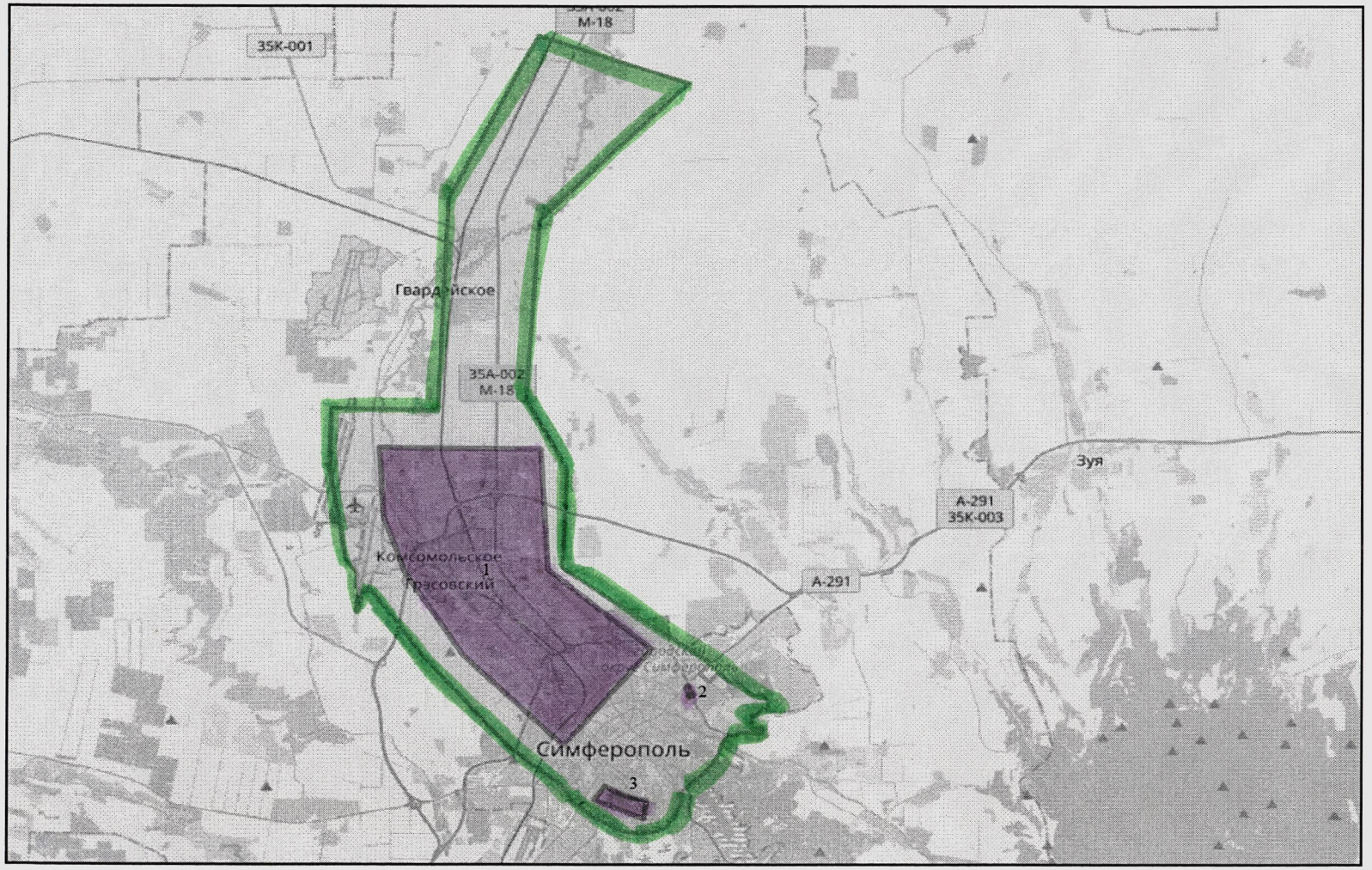


Очаги, на площади:
1. 6104 га
2. 5 га
3. 110 га
Всего: 6219 га

Буферная зона на площади: 13034 га

Карантинная фитосанитарная зона в границах территории со следующими координатами:
(45.206229136472956°,34.066886901855476°),(45.18929995446776°,34.13640707731248°),(45.14039877065945°,34.06800270080567°),(45.076668635425335°,34.06207770109177°),(45.051460600967886°,34.08096313476563°),(45.015791182112324°,34.07890051603318°),(44.98237810

337845°,34.14674162864686°),(44.97859687620388°,34.14215505123139°),(44.97551934619355°,34.14649218320847°),(44.97873348283189°,
34.15095806121827°),(44.974536475055054°,34.15646195411683°),(44.97579636860641°,34.15858626365662°),(44.97413421405539°,34.1619
5511817933°),(44.97302608425631°,34.16223406791688°),(44.97068831554507°,34.16591405868531°),(44.97124240570642°,34.168435335159
31°),(44.97105264940455°,34.17008757591248°),(44.969435900251426°,34.1721260547638°),(44.96942830977234°,34.17271614074708°),(44.9
6884383986565°,34.17335987091065°),(44.96610548108533°,34.17343765497208°),(44.96588913947682°,34.170291423797615°),(44.96512624
413538°,34.170396029949195°),(44.963579547071724°,34.16824489831925°),(44.96368962014286°,34.16586846113206°),(44.96288114749252
°,34.1661098599434°),(44.9586089584845°,34.16597306728364°),(44.95933967529098°,34.16808396577836°),(44.95964334707069°,34.169886
410236366°),(44.959425083141475°,34.17112290859223°),(44.9581040941642°,34.17123287916184°),(44.9569652861536°,34.17039602994919
5°),(44.95708865811304°,34.167686998844154°),(44.95733160519613°,34.16455417871476°),(44.95706208571342°,34.16420280933381°),(44.9
5748344660071°,34.1604369878769°),(44.95632944184865°,34.15944457054139°),(44.95629907298915°,34.15674090385438°),(44.9560523254
09814°,34.156553149223335°),(44.95644901907674°,34.15451735258103°),(44.95556452130395°,34.15442347526551°),(44.947685056486584°
,34.14938092231751°),(44.944746352300186°,34.14624810218812°),(44.943341492241046°,34.144547581672676°),(44.94139361587624°,34.14
2063856124885°),(44.93932606076769°,34.138582348823554°),(44.936119209552324°,34.13351565599442°),(44.93460780727755°,34.1340923
30932624°),(44.93198364502304°,34.13371682167054°),(44.93122789443632°,34.13360685110093°),(44.92900805694445°,34.13202166557313
°),(44.927050199213554°,34.13046598434449°),(44.92622221990129°,34.129795432090766°),(44.92554805361902°,34.12914633750916°),(44.9
23276719689255°,34.126960337162025°),(44.922268264216584°,34.12372827529908°),(44.92154277306035°,34.120321869850166°),(44.92113
254363987°,34.11540269851685°),(44.92131486818839°,34.11052107810975°),(44.921717499516646°,34.10840749740601°),(44.923836965080
625°,34.10204529762269°),(44.92458901471132°,34.100393056869514°),(44.92612346927847°,34.0958333015442°),(44.92861497156126°,34.0
8970713615418°),(44.9310304102321°,34.08547997474671°),(44.933179913310276°,34.082915782928474°),(44.93574705891492°,34.08104896
545411°),(44.93731918905857°,34.08053934574128°),(44.93805397425694°,34.079249203205116°),(44.939227332674136°,34.07718658447266
°),(44.940096893507246°,34.075668454170234°),(44.94111642731848°,34.07389014959336°),(44.94254602245003°,34.071387648582466°),(44.
952316817062105°,34.05431270599366°),(44.97184203149381°,34.02985095977784°),(44.98434925137086°,34.01427268981934°),(45.0088131
6276892°,33.98917794227601°),(45.00735866960272°,33.988523483276374°),(45.00738332233696°,33.98585736751557°),(45.00150239644414
°,33.98508489131928°),(45.001352568130706°,33.98484885692597°),(45.00120605841998°,33.9846020936966°),(45.00090971886305°,33.9841
1929607392°),(45.000317035150914°,33.98315370082856°),(45.00365874282064°,33.98345947265626°),(45.008595085964686°,33.9848729968
07105°),(45.008790406967265°,33.98359090089799°),(45.0139917688063°,33.9838457107544°),(45.018701599222716°,33.97899359464646°),(
45.02980912131427°,33.976249694824226°),(45.031393838684444°,33.97587418556214°),(45.03208003043944°,33.97219955921174°),(45.033
569910179324°,33.97282719612122°),(45.03315289940264°,33.97546112537385°),(45.035124196304196°,33.97495150566102°),(45.037133332
88562°,33.974511623382575°),(45.04089553571001°,33.97352725267411°),(45.04344838585674°,33.97292375564576°),(45.051119517236856°
,33.97109985351563°),(45.07280271065686°,33.971770405769355°),(45.07261139646661°,34.02075290679932°),(45.10185040859022°,34.0225
9826660157°),(45.14832929442211°,34.02555942535401°)

Приложение 2
к приказу Южного
межрегионального управления
Россельхознадзора
от 17 мая 2023 № 492

**Программа**
**локализации очага карантинного объекта и ликвидации популяции карантинного объекта – американская белая бабочка (Hyphantria cunea) в карантинной фитосанитарной зоне общей площадью 19253 га на земельных участках, расположенных на территории города Симферополя и Симферопольского района Республики Крым**

1) Карантинная фитосанитарная зона установлена на земельных участках пользователями которых являются физические лица, юридические лица, индивидуальные предприниматели, а также иные землепользователи на территории следующих муниципальных образований: городской округ город Симферополь, Родниковское сельское поселение, Гвардейское сельское поселение, Укромновское сельское поселение, Первомайское сельское поселение, Молодежненское сельское поселение, Трудовское сельское поселение Симферопольского района Республики Крым, на общей площади 19253 га.

2) Карантинный фитосанитарный режим введен в связи с выявлением карантинного объекта - американская белая бабочка (Hyphantria cunea).

3) Перечень установленных ограничений осуществления деятельности, связанной с производством, хранением, перевозкой, реализацией, уничтожением подкарантинной продукции, и (или) дополнительных обязанностей в отношении лиц, использующих для осуществления указанной деятельности подкарантинные объекты.

| № п/п | Наименование карантинных фитосанитарных мер | Срок исполнения | Исполнители |
|---|---|---|---|
| 1 | Разрешается вывоз из карантинной фитосанитарной зоны подкарантинной продукции, для которой характерны заражение карантинным объектом, в связи с выявлением которого введен карантинный фитосанитарный режим, только в сопровождении карантинного сертификата. | постоянно, до отмены карантинного фитосанитарного режима | Администрации: города Симферополя, Родниковского, Гвардейского, Укромновского, Первомайского, Трудовского Молодежненского сельских поселений, граждане, индивидуальные предприниматели, крестьянские (фермерские) хозяйства, юридические лица, имеющие в собственности, во владении, в пользовании подкарантинные объекты в карантинной фитосанитарной зоне |

4) Перечень мероприятий по осуществлению локализации очага карантинного объекта и ликвидации популяции карантинного объекта – американская белая бабочка

| № п/п | Наименование карантинных мероприятий | Срок исполнения | Исполнители |
|---|---|---|---|
| 1 | Проведение обследований многолетних древесно-кустарниковых насаждений на территории карантинной фитосанитарной зоны на общей площади 19253 га на земельных участках в пределах города Симферополя, Родниковского, Гвардейского, Укромновского, Первомайского, Трудовского Молодежненского сельских поселений на выявление распространения американской белой бабочки | постоянно, до отмены карантинного фитосанитарного режима | Администрации: города Симферополя, Родниковского, Гвардейского, Укромновского, Первомайского, Трудовского Молодежненского сельских поселений, граждане, индивидуальные предприниматели, крестьянские (фермерские) хозяйства, юридические лица, имеющие в собственности, во владении, в пользовании подкарантинные объекты в карантинной фитосанитарной зоне |
| 2 | При выявлении «паутинных гнезд» американской белой бабочки на территории карантинной фитосанитарной зоны на общей площади 19253 га на земельных участках в пределах города Симферополя, Родниковского, Гвардейского, Укромновского, Первомайского, Трудовского Молодежненского сельских поселений производить их обрезку и уничтожение (по мере выявления) | постоянно, до отмены карантинного фитосанитарного режима | Администрации: города Симферополя, Родниковского, Гвардейского, Укромновского, Первомайского, Трудовского Молодежненского сельских поселений, граждане, индивидуальные предприниматели, крестьянские (фермерские) хозяйства, юридические лица, имеющие в собственности, во владении, в пользовании подкарантинные объекты в карантинной фитосанитарной зоне |
| 3 | При проведении истребительных мероприятий против американской белой бабочки химическим методом, использовать разрешенные инсектициды, в соответствии с «Государственным каталогом пестицидов и агрохимикатов, разрешенных к применению на территории Российской Федерации» в действующей редакции и санитарными нормами применения пестицидов | постоянно, до отмены карантинного фитосанитарного режима | Администрации: города Симферополя, Родниковского, Гвардейского, Укромновского, Первомайского, Трудовского Молодежненского сельских поселений, граждане, индивидуальные предприниматели, крестьянские (фермерские) хозяйства, юридические лица, имеющие в собственности, во владении, в пользовании подкарантинные объекты в карантинной фитосанитарной зоне |

| | | | |
|---|---|---|---|
| 4 | Осенью или ранней весной проводить очистку стволов от отмершей коры и обмазывать их известью, удалять растительные остатки, мусор | постоянно, до отмены карантинного фитосанитарного режима | Администрации: города Симферополя, Родниковского, Гвардейского, Укромновского, Первомайского, Трудовского Молодежненского сельских поселений, граждане, индивидуальные предприниматели, крестьянские (фермерские) хозяйства, юридические лица, имеющие в собственности, во владении, в пользовании подкарантинные объекты в карантинной фитосанитарной зоне |
| 5 | Осенью проводить вспашку междурядий, а также перекопку почвы в проекции кроны растения-хозяина | постоянно, до отмены карантинного фитосанитарного режима | Администрации: города Симферополя, Родниковского, Гвардейского, Укромновского, Первомайского, Трудовского Молодежненского сельских поселений, граждане, индивидуальные предприниматели, крестьянские (фермерские) хозяйства, юридические лица, имеющие в собственности, во владении, в пользовании подкарантинные объекты в карантинной фитосанитарной зоне |

5) План проведения мероприятий Южным межрегиональным управлением Россельхознадзора в отношении подкарантинного объекта расположенного в границах карантинной фитосанитарной зоны:

- ежегодно с мая по октябрь проводить карантинные фитосанитарные обследование в очаге и буферной зоне на наличие распространения американской белой бабочки, с целью проверки эффективности проводимых ликвидационных мероприятий.

6) Критерием установления факта ликвидации популяции американской белой бабочки и основанием для упразднения карантинной фитосанитарной зоны и отмены карантинного фитосанитарного режима является отсутствие американской белой бабочки, подтвержденное данными контрольных обследований и результатами лабораторных исследований, в карантинной фитосанитарной зоне в течение трех лет подряд.