СЛУЖБА ПО ЗЕМЕЛЬНОМУ И ФИТОСАНИТАРНОМУ НАДЗОРУ РЕСПУБЛИКИ КРЫМ

ПРИКАЗ

«18» мая 2018 г № 910/17

г. Симферополь

О введении карантинного фитосанитарного режима и установлении карантинной фитосанитарной зоны по горчаку ползучему

В соответствии с Федеральным законом «О карантине растений» от 21 июля 2014 года № 206-ФЗ, приказом Министерства сельского хозяйства Российской Федерации от 15 декабря 2014 года № 501 «Об утверждении Перечня карантинных объектов», приказом Министерства сельского хозяйства Российской Федерации от 13 февраля 2008 года № 43, «Об установлении и упразднении карантинной фитосанитарной зоны, установлении и отмене карантинного фитосанитарного режима, наложении и снятии карантина», на основании акта государственного карантинного фитосанитарного контроля подкарантинного объекта от 18 июля 2018 года № 25 и заключения карантинной экспертизы Филиала Федерального государственного бюджетного Учреждения «Всероссийский центр карантина растений» в Республике Крым от 13 июля 2018 года № 463-о,

ПРИКАЗЫВАЮ:

1. Ввести карантинный фитосанитарный режим и установить карантинную фитосанитарную зону по карантинному объекту – горчак ползучий (Acroptilon repens DC.), на землях Семисотского сельского поселения Ленинского района Республики Крым, на территории кадастровых кварталов: 90:07:050501, 90:07:240701, в том числе, находящихся в пользовании КТ «ТОВ «Семисотка» и Компания» (ОГРН: 1149102170018) на общей площади 1100,0 га (приложение № 1 к приказу), в том числе:

- очаг карантинного объекта – земельный участок площадью – 52,9 га;
- буферная зона очага карантинного объекта - территория площадью – 1047,1 га.

2. Установить карантинный фитосанитарный режим в карантинной фитосанитарной зоне, предусматривающий проведение карантинных

фитосанитарных мероприятий по борьбе с горчаком ползучим (Acroptilon repens DC.), а также мероприятий направленных на предотвращение распространения карантинного объекта за пределы карантинной фитосанитарной зоны.

3. Утвердить Программу локализации очага горчака ползучего (Acroptilon repens DC.) и ликвидации популяции карантинного объекта (приложение № 2 к приказу).

4. Отделу внутреннего карантина растений Управления государственного карантинного фитосанитарного, семенного контроля (надзора), надзора за качеством зерна подготовить сообщение о введении карантинного фитосанитарного режима в карантинной фитосанитарной зоне путем размещения данной информации на сайте Службы по земельному и фитосанитарному надзору Республики Крым в информационно-телекоммуникационной сети «Интернет».

5. Контроль за исполнением настоящего приказа возложить на начальника управления по защите и карантину растений Службы по земельному и фитосанитарному надзору Республики Крым А.В. Носика.

Приложения:

1. Карта-схема с границами карантинной фитосанитарной зоны, на 1 листе;
2. Программа локализации очага, на 9 листах.

Заместитель начальника **С.А. Цейко**

Приложение № 1
к приказу Службы по
земельному и фитосанитарному
надзору Республики Крым
от 18 мая 2018 г. № 910/17

Карта-схема с границами карантинной фитосанитарной зоны на землях Семисотского сельского поселения Ленинского района Республики Крым, на территории кадастровых кварталов: 90:07:050501, 90:07:240701, в том числе, находящихся в пользовании КТ «ТОВ «Семисотка» и Компания» (ОГРН: 1149102170018)

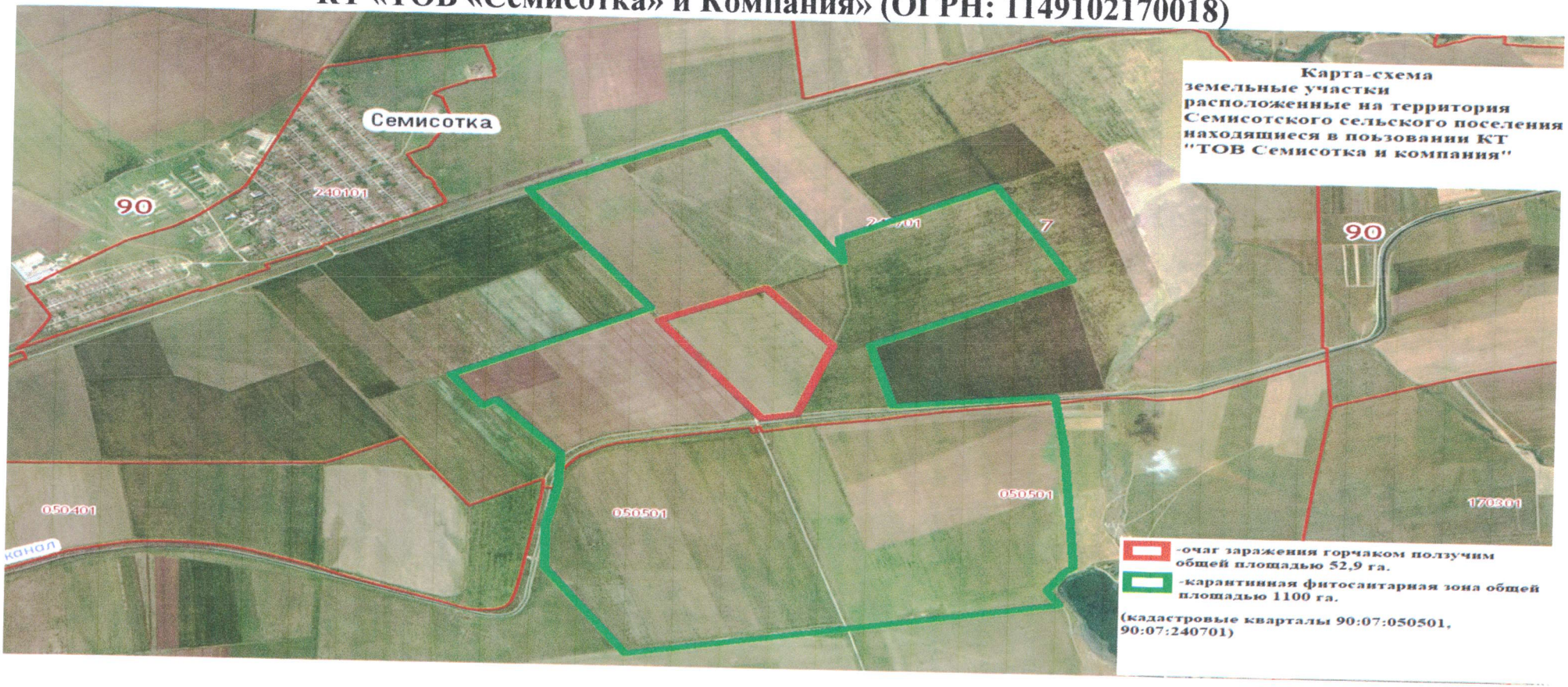

Приложение № 2
к приказу Службы по
земельному и фитосанитарному
надзору Республики Крым
от 18 мая 2018г.№ 910/17

ПРОГРАММА

локализации очага горчак ползучий (Acroptilon repens DC.) и ликвидации популяции карантинного объекта в карантинной фитосанитарной зоне на общей площади 1100,0 га, на землях Семисотского сельского поселения Ленинского района Республики Крым, на территории кадастровых кварталов: 90:07:050501, 90:07:240701, в том числе, находящихся в пользовании КТ «ТОВ «Семисотка» и Компания» (ОГРН: 1149102170018)

1. Карантинная фитосанитарная зона установлена на очаг карантинного объекта, подкарантинные объекты, расположенные на землях Семисотского сельского поселения Ленинского района Республики Крым, на территории кадастровых кварталов: 90:07:050501, 90:07:240701, в том числе, находящихся в пользовании КТ «ТОВ «Семисотка» и Компания» (ОГРН: 1149102170018) на площади 1100,0 га.

2. Карантинный фитосанитарный режим введен в связи с выявлением карантинного объекта – горчак ползучий (Acroptilon repens DC.).

3. Перечень установленных ограничений осуществления деятельности, связанной с производством, хранением, перевозкой, реализацией, уничтожением подкарантинной продукции, и дополнительных обязанностей в отношении лиц, использующих для осуществления указанной деятельности подкарантинные объекты.

№	Наименование карантинных фитосанитарных мер	Сроки исполнения	Исполнители
1	Вывоз подкарантинной продукции, которая может являться объектом распространения горчака ползучего разрешается, если на такую подкарантинную продукцию имеется выданный в установленном законодательством Российской Федерации порядке органом государственного надзора карантинный сертификат, удостоверяющий соответствие подкарантинной продукции требованиям правил и норм обеспечения карантина растений	До упразднения карантинного фитосанитарного режима	Администрация, граждане, КТ «ТОВ «Семисотка» и Компания» индивидуальные предприниматели, крестьянско (фермерские) хозяйства, юридические лица, которые имеют в собственности, во владении, в пользовании, в аренде подкарантинные объекты, а также осуществляющие хозяйственную и (или) иную деятельность в карантинной фитосанитарной зоне
2	Не допускать выпас	До упразднения	Администрация, граждане,

	сельскохозяйственных животных после начала плодоношения горчака ползучего (со второй половины августа)	карантинного фитосанитарного режима	Администрация, граждане, КТ «ТОВ «Семисотка» и Компания» индивидуальные предприниматели, крестьянско (фермерские) хозяйства, юридические лица, которые имеют в собственности, во владении, в пользовании, в аренде подкарантинные объекты, а также осуществляющие хозяйственную и (или) иную деятельность в карантинной фитосанитарной зоне
3	Не использовать сено и солому для кормления сельскохозяйственных животных, засоренных плодами горчака ползучего	До упразднения карантинного фитосанитарного режима	Администрация, граждане, КТ «ТОВ «Семисотка» и Компания» индивидуальные предприниматели, крестьянско (фермерские) хозяйства, юридические лица, которые имеют в собственности, во владении, в пользовании, в аренде подкарантинные объекты, а также осуществляющие хозяйственную и (или) иную деятельность в карантинной фитосанитарной зоне
4	Не использовать на корм животным и птицам зерна, зерноотходов, содержащих жизнеспособные плоды горчака ползучего	Постоянно	Администрация, граждане, КТ «ТОВ «Семисотка» и Компания» индивидуальные предприниматели, крестьянско (фермерские) хозяйства, юридические лица, которые имеют в собственности, во владении, в пользовании, в аренде подкарантинные объекты, а также осуществляющие хозяйственную и (или) иную деятельность в карантинной фитосанитарной зоне
5	Не использовать неперепревший навоз, содержащий жизнеспособные плоды горчака ползучего, в качестве удобрения	Постоянно	Администрация, граждане, КТ «ТОВ «Семисотка» и Компания» индивидуальные предприниматели, крестьянско (фермерские) хозяйства, юридические лица, которые имеют в собственности, во владении, в пользовании, в аренде подкарантинные объекты, а также

			осуществляющие хозяйственную и (или) иную деятельность в карантинной фитосанитарной зоне
6	Не использовать почвы из очага горчака ползучего для набивки парников	До упразднения карантинного фитосанитарного режима	Администрация, граждане, КТ «ТОВ «Семисотка» и Компания» индивидуальные предприниматели, крестьянско (фермерские) хозяйства, юридические лица, которые имеют в собственности, во владении, в пользовании, в аренде подкарантинные объекты, а также осуществляющие хозяйственную и (или) иную деятельность в карантинной фитосанитарной зоне
7	Запрещается использовать территорию очага для выращивания семенного материала;	До упразднения карантинного фитосанитарного режима	Администрация, граждане, КТ «ТОВ «Семисотка» и Компания» индивидуальные предприниматели, крестьянско (фермерские) хозяйства, юридические лица, которые имеют в собственности, во владении, в пользовании, в аренде подкарантинные объекты, а также осуществляющие хозяйственную и (или) иную деятельность в карантинной фитосанитарной зоне
8	Не вывозить почвы и грунты за пределы границ очага	До упразднения карантинного фитосанитарного режима	Администрация, граждане, КТ «ТОВ «Семисотка» и Компания» индивидуальные предприниматели, крестьянско (фермерские) хозяйства, юридические лица, которые имеют в собственности, во владении, в пользовании, в аренде подкарантинные объекты, а также осуществляющие хозяйственную и (или) иную деятельность в карантинной фитосанитарной зоне
9	Не вывозить отходы на свалки, выбрасывать в пруды, реки и т.д.	До упразднения карантинного фитосанитарного режима	Администрация, граждане, КТ «ТОВ «Семисотка» и Компания» индивидуальные предприниматели, крестьянско (фермерские) хозяйства, юридические лица, которые

			имеют в собственности, во владении, в пользовании, в аренде подкарантинные объекты, а также осуществляющие хозяйственную и (или) иную деятельность в карантинной фитосанитарной зоне

4. Перечень мероприятий по осуществлению локализации очага карантинного объекта и ликвидации популяции карантинного объекта – горчак ползучий:

№	Наименование карантинных фитосанитарных мер	Сроки исполнения	Исполнители
1	Вывоз подкарантинной продукции, которая может являться объектом распространения горчака ползучего разрешается, если на такую подкарантинную продукцию имеется выданный в установленном законодательством Российской Федерации порядке органом государственного надзора карантинный сертификат, удостоверяющий соответствие подкарантинной продукции требованиям правил и норм обеспечения карантина растений	До упразднения карантинного фитосанитарного режима	Администрация, граждане, КТ «ТОВ «Семисотка» и Компания» индивидуальные предприниматели, крестьянско (фермерские) хозяйства, юридические лица, которые имеют в собственности, во владении, в пользовании, в аренде подкарантинные объекты, а также осуществляющие хозяйственную и (или) иную деятельность в карантинной фитосанитарной зоне
2	Проводить систематические обследования земельных угодий на выявление очагов заражения (засорения) карантинным объектом.	В течение вегетационного периода	Администрация, граждане, КТ «ТОВ «Семисотка» и Компания» индивидуальные предприниматели, крестьянско (фермерские) хозяйства, юридические лица, которые имеют в собственности, во владении, в пользовании, в аренде подкарантинные объекты, а также осуществляющие хозяйственную и (или) иную деятельность в карантинной фитосанитарной зоне
3	Проводить агротехнические мероприятия, направленные на	В течение вегетационного	Администрация, граждане, КТ «ТОВ «Семисотка» и

	уничтожение карантинного объекта	периода	Компания» индивидуальные предприниматели, крестьянско (фермерские) хозяйства, юридические лица, которые имеют в собственности, во владении, в пользовании, в аренде подкарантинные объекты, а также осуществляющие хозяйственную и (или) иную деятельность в карантинной фитосанитарной зоне
4	Проводить прополки в очагах горчака ползучего до образования плодов	До ликвидации очага	Администрация, граждане, КТ «ТОВ «Семисотка» и Компания» индивидуальные предприниматели, крестьянско (фермерские) хозяйства, юридические лица, которые имеют в собственности, во владении, в пользовании, в аренде подкарантинные объекты, а также осуществляющие хозяйственную и (или) иную деятельность в карантинной фитосанитарной зоне
5	Проводить регулярные скашивания до плодоношения горчака ползучего от трех до четырех раз в течение вегетационного периода	В течение вегетационного периода	Администрация, граждане, КТ «ТОВ «Семисотка» и Компания» индивидуальные предприниматели, крестьянско (фермерские) хозяйства, юридические лица, которые имеют в собственности, во владении, в пользовании, в аренде подкарантинные объекты, а также осуществляющие хозяйственную и (или) иную деятельность в карантинной фитосанитарной зоне
6	Проводить химическую обработку очага горчака ползучего гербицидами, разрешенными для применения на	В течение вегетационного периода	Администрация, граждане, КТ «ТОВ «Семисотка» и Компания»

	территории Российской Федерации		индивидуальные предприниматели, крестьянско (фермерские) хозяйства, юридические лица, которые имеют в собственности, во владении, в пользовании, в аренде подкарантинные объекты, а также осуществляющие хозяйственную и (или) иную деятельность в карантинной фитосанитарной зоне
7	Уничтожение отходов растительной продукции, засоренных жизнеспособными плодами горчака ползучего, и не предназначенных для переработки, путем сжигания или закапывания в ямы на территории очага, глубиной не менее 0,5м.	В течение вегетационного периода	Администрация, граждане, КТ «ТОВ «Семисотка» и Компания» индивидуальные предприниматели, крестьянско (фермерские) хозяйства, юридические лица, которые имеют в собственности, во владении, в пользовании, в аренде подкарантинные объекты, а также осуществляющие хозяйственную и (или) иную деятельность в карантинной фитосанитарной зоне
8	Урожай, собранный в очаге, складируют отдельно от остального	В течение вегетационного периода	Администрация, граждане, КТ «ТОВ «Семисотка» и Компания» индивидуальные предприниматели, крестьянско (фермерские) хозяйства, юридические лица, которые имеют в собственности, во владении, в пользовании, в аренде подкарантинные объекты, а также осуществляющие хозяйственную и (или) иную деятельность в карантинной фитосанитарной зоне
9	Обрабатываемые земли на территории очага отводят под пары с последующим залужением многолетними травами или	В течение вегетационного периода	Администрация, граждане, КТ «ТОВ «Семисотка» и Компания» индивидуальные

	последующим двухлетним посевом озимых зерновых в повышенной нормой высева. На парах проводят три-четыре культивации в течение вегетационного периода в сочетании с обработкой гербицидами. П р и м е ч а н и е – Необходимо соблюдать сроки и качество, густоту высева озимых зерновых культур, т.к. оптимальная густота стояния подавляет рост горчака ползучего		предприниматели, крестьянско (фермерские) хозяйства, юридические лица, которые имеют в собственности, во владении, в пользовании, в аренде подкарантинные объекты, а также осуществляющие хозяйственную и (или) иную деятельность в карантинной фитосанитарной зоне
10	Возделывание пропашных проводят только после озимых, очищающих в значительной мере почву от плодов горчака ползучего	В течение вегетационного периода	Администрация, граждане, КТ «ТОВ «Семисотка» и Компания» индивидуальные предприниматели, крестьянско (фермерские) хозяйства, юридические лица, которые имеют в собственности, во владении, в пользовании, в аренде подкарантинные объекты, а также осуществляющие хозяйственную и (или) иную деятельность в карантинной фитосанитарной зоне
11	После уборки зерновых проводят обработку стерни многолемешниками, зяблевую вспашку под посев озимых и яровых плугами с предплужниками, а под чистые пары-глубокую безотвальную вспашку	В течение вегетационного периода	Администрация, граждане, КТ «ТОВ «Семисотка» и Компания» индивидуальные предприниматели, крестьянско (фермерские) хозяйства, юридические лица, которые имеют в собственности, во владении, в пользовании, в аренде подкарантинные объекты, а также осуществляющие хозяйственную и (или) иную деятельность в карантинной фитосанитарной зоне
12	Проводить современную и тщательную обработку почвы-предпосевную культивацию, довсходовое и послевсходовое	В течение вегетационного периода	Администрация, граждане, КТ «ТОВ «Семисотка» и Компания» индивидуальные предприниматели,

	боронование		крестьянско (фермерские) хозяйства, юридические лица, которые имеют в собственности, во владении, в пользовании, в аренде подкарантинные объекты, а также осуществляющие хозяйственную и (или) иную деятельность в карантинной фитосанитарной зоне
13	Проводить боронование и междурядные культивации в посевах пропашных культур	В течение вегетационного периода	Администрация, граждане, КТ «ТОВ «Семисотка» и Компания» индивидуальные предприниматели, крестьянско (фермерские) хозяйства, юридические лица, которые имеют в собственности, во владении, в пользовании, в аренде подкарантинные объекты, а также осуществляющие хозяйственную и (или) иную деятельность в карантинной фитосанитарной зоне
14	Проводить очистку сельскохозяйственных орудий и инструментов, сельскохозяйственной техники, транспортных средств, упаковочного материала (тары), одежды и обуви. Примечание Очистку проводят после завершения каждого цикла работ в очаге. Почву и растительные остатки закапывают в яму глубиной не менее 0,5 м на территории очага	В течение вегетационного периода	Администрация, граждане, КТ «ТОВ «Семисотка» и Компания» индивидуальные предприниматели, крестьянско (фермерские) хозяйства, юридические лица, которые имеют в собственности, во владении, в пользовании, в аренде подкарантинные объекты, а также осуществляющие хозяйственную и (или) иную деятельность в карантинной фитосанитарной зоне
15	Проводить разъяснительную работу с населением о необходимости принятия мер по ликвидации очагов карантинного объекта	В течение года	Администрация
16	При обнаружении новых карантинных	По мере выявления	Администрация, граждане,

	объектов информировать Службу по земельному и фитосанитарному надзору по Республике Крым тел. (3652) 27-53-66		КТ «ТОВ «Семисотка» и Компания» индивидуальные предприниматели, крестьянско (фермерские) хозяйства, юридические лица, которые имеют в собственности, во владении, в пользовании, в аренде подкарантинные объекты, а также осуществляющие хозяйственную и (или) иную деятельность в карантинной фитосанитарной зоне

5. План проведения проверок Службой по земельному и фитосанитарному надзору Республики Крым, подкарантинных объектов расположенных в границах карантинной фитосанитарной зоны:

- проводить ежегодное обследование на наличие очагов горчака ползучего (Acroptilon repens DC.) в буферной зоне, а также площадей, на которых ликвидированы очаги горчака ползучего (Acroptilon repens DC.), с целью проверки эффективности проведенных ликвидационных мероприятий, в течении вегетационного периода 2019 года, 2020, 2021 годов.

6. Критерием установления факта ликвидации очага горчака ползучего является отсутствие данного карантинного объекта в карантинной фитосанитарной зоне в течение трех лет подряд.