АФРИКАНСКАЯ ЧУМА СВИНЕЙ

Африканская чума свиней (АЧС) высококонтагиозная болезнь домашних и диких свиней. Вакцины против АЧС не существует. Болезнь не представляет опасности для здоровья человека, но может привести к серьёзным экономическим потерям вашего производства.

Необходимо соблюдать строгие меры предосторожности на вашей ферме и на рынках с целью защиты своих свиней и поголовья свиней ваших соседей

Не распространяйте болезнь.

АЧС убивает свиней

СОБСТВЕННИКИ СВИНОВОДЧЕСКИХ ХОЗЯЙСТВ

Не будьте переносчиком смертельной болезни свиней

СОБЛЮДАЙТЕ СЛЕДУЮЩИЕ МЕРЫ ПРЕДОСТОРОЖНОСТИ

Сообщайте о любом подозрительном случае (гибель животного или симптомы у живого) Ветеринарной Службе

Соблюдайте санитарные меры предосторожности на вашей ферме и на рынках

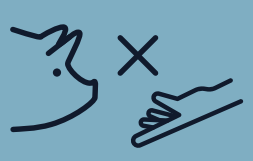

Не используйте в корм свиньям необработанные кухонные отбросы и пищевые отходы, содержащие мясо

Предотвратите прямой или косвенный контакт с дикими кабанами. Применяйте карантинные меры для новых свиней, поступающих на ферму

Чистите и дезинфицируйте любые материалы, которые вы используете на других фермах и совместно с охотниками на диких кабанов

Избегайте ненужных прямых и непрямых контаков посетителей с вашим поголовьем свиней

Если вы живёте в инфицированной зоне:

- Не перемещайте животных или продукты (домашнего происхождения), полученные от домашних или диких свиней.
- Не осуществляйте домашний убой животных.
- Убедитесь, что свиньи, которые находятся в вашей собственности зарегистрированы в Ветеринарных органах.

Для дополнительной информации:
www.oie.int/asf

WORLD ORGANISATION FOR ANIMAL HEALTH
Protecting animals, preserving our future

АФРИКАНСКАЯ ЧУМА СВИНЕЙ

Вы можете ОСТАНОВИТЬ распространение АЧС

Африканская чума свиней (АЧС) - смертельное заболевание домашних и диких свиней. Нет ни эффективной вакцины, ни лечения против нее. АЧС не представляет опасности для здоровья человека, но губительна для сельского хозяйства. Вы можете принять меры, чтобы защитить своих свиней и свиней своих соседей от этой болезни.

Как предотвратить АЧС

Реализуйте меры биобезопасности

РАЗДЕЛЕНИЕ

Постройте загон для свиней, чтобы предотвратить контакт с дикими свиньями.

Изолируйте новых свиней минимум на 30 дней и следите за клиническими признаками.

Контролируйте персонал и движение посетителей на ферме и за ее пределами.

Ограничьте автомобильный доступ к ферме, допуская только авторизированные транспортные средства.

ГИГИЕНА

Используйте отдельную обувь и одежду на ферме.

Примите душ или вымойте руки с мылом и водой до и после посещения свинарника.

Разместите места для дезинфекции на входах и выходах из свинарника, в том числе ванны для обуви.

Часто чистите и дезинфицируйте все материалы (автомобили, оборудование, обувь) с помощью одобренного продукта.

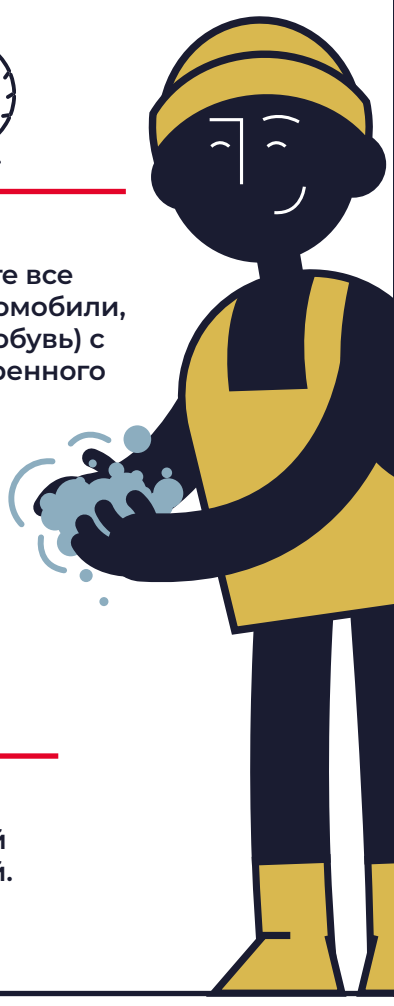

КОРМЛЕНИЕ

Если вы используете помои, всегда кипятите их на протяжении 30 минут и остужайте их перед кормлением.

Обеспечьте своих свиней чистой водой.

КОГДА ПОДОЗРЕВАТЬ АЧС

Обратите внимание на клинические признаки:

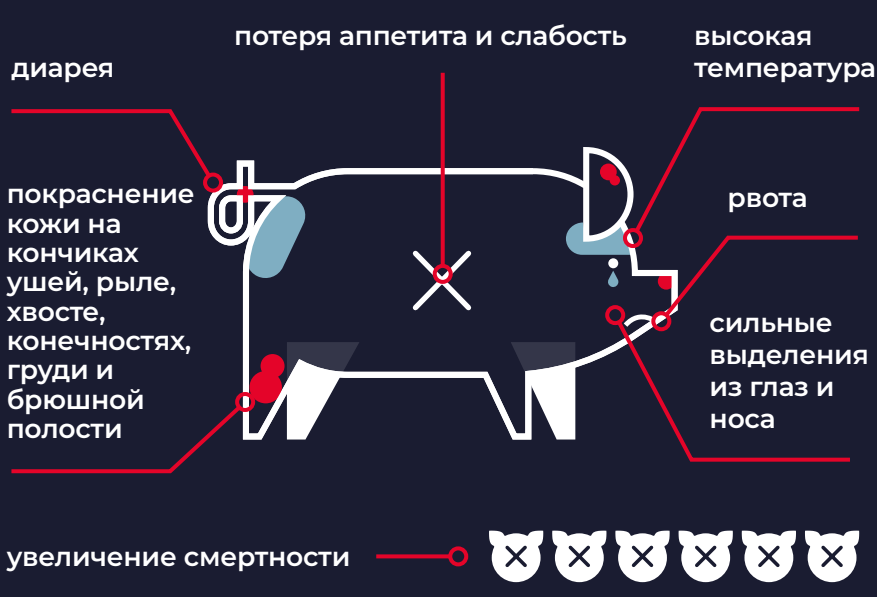

ЧТО ДЕЛАТЬ В СЛУЧАЕ ПОДОЗРЕНИЯ АЧС

Немедленно сообщайте о любых подозрительных случаях вашему ветеринару или в местные ветеринарные службы

Продовольственная и сельскохозяйственная организация Объединенных Наций

WORLD ORGANISATION FOR ANIMAL HEALTH

В рамках Глобальной рамочной программы поэтапной борьбы с трансграничными болезнями животных (ГРП ТБЖ)

© OIE and FAO, 2021
CB6496RU

АЧС убивает свиней

Африканская чума свиней (АЧС) не представляет собой опасности для человека, но поражает домашних и диких свиней.

Вакцины против АЧС не существует.

Вирус очень устойчив в окружающей среде и в продуктах из свинины.

Беспечность может привести к распространению болезни.

Соблюдайте следующие меры ПРЕДОСТОРОЖНОСТИ

Сообщайте о любом подозрительном случае (гибель животного или симптомы у живого) Ветеринарной Службе

Запрещено перевозить живых свиней или продукты из свинины. В случае перевозки, сообщите властям

При работе на ферме или её посещении, соблюдайте меры биобезопасности

Не посещайте свиноводческие фермы в зараженных зонах

АФРИКАНСКАЯ ЧУМА СВИНЕЙ

Не будьте переносчиком смертельной болезни свиней

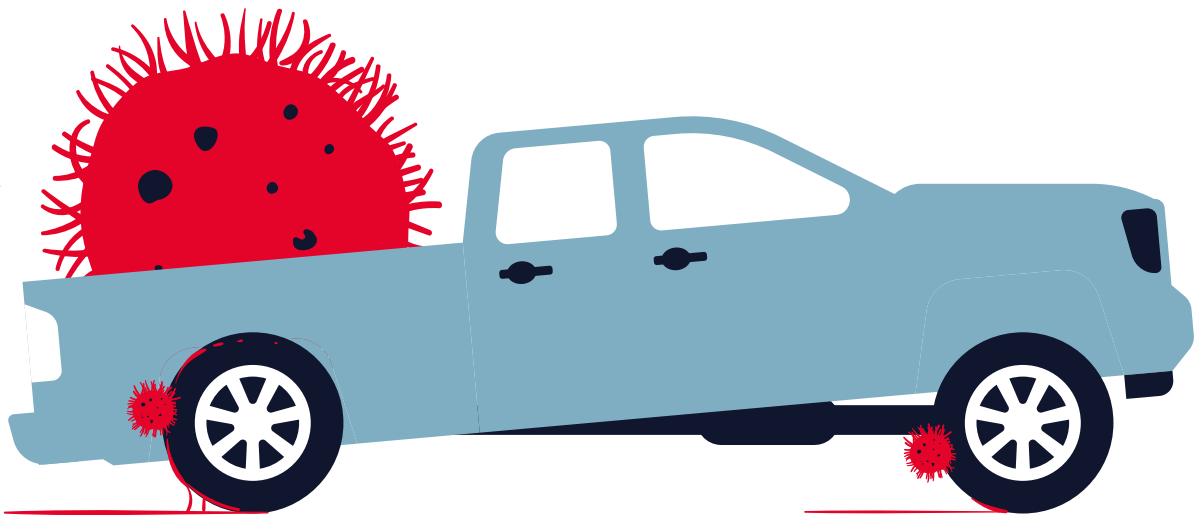

КОММЕРЧЕСКИЕ СВИНОВОДЧЕСКИЕ ХОЗЯЙСТВА

Усильте меры биобезопасности на вашей ферме

СОБСТВЕННИКИ СВИНОВОДЧЕСКИХ ХОЗЯЙСТВ

Примите меры в ваших подворьях и на рынках, с целью защиты своих свиней и свиней ваших соседей от риска распространения АЧС

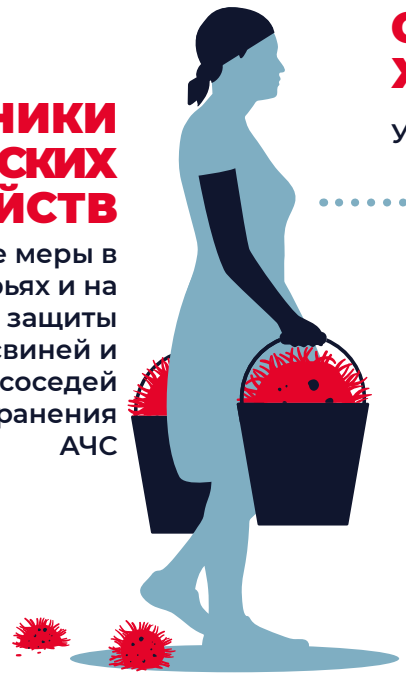

ОХОТНИКИ

Во время охоты, особенно в местах с высоким риском АЧС, убедитесь, что вы осуществили дезинфекцию вашей экипировки и оборудования перед тем как покинуть охотничье угодье

ПУТЕШЕСТВЕННИКИ

Не переносите вирус возбудителя АЧС путём транспортировки свиней и продуктов из свинины

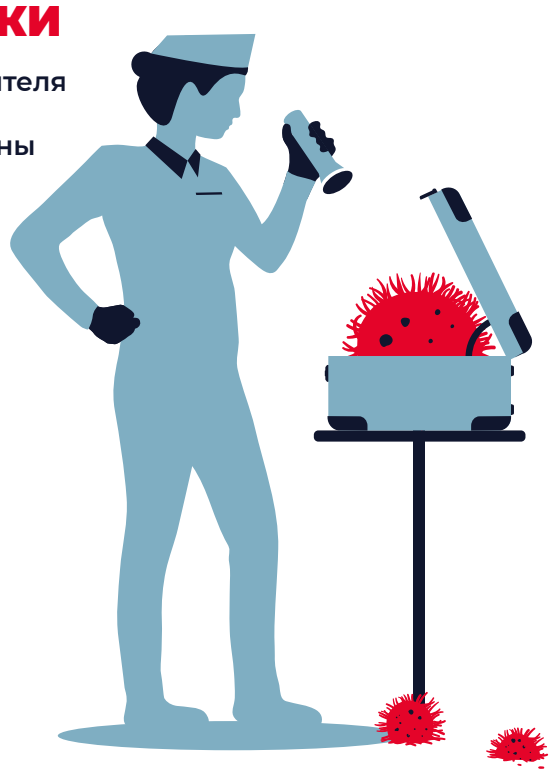

ПЕРСОНАЛ ТРАНСПОРНЫХ ОРГАНОВ И ПУНКТОВ КОНТРОЛЯ

(аэропорты, порты, вокзалы, автомагистрали)

Необходимо знать перечень стран, зараженных АЧС и систематически проверять путешественников, перевозящих животных или продукты животного происхождения, в частности свиней или продукты из свинины

www.oie.int/asf

WORLD ORGANISATION FOR ANIMAL HEALTH

Protecting animals, preserving our future

АФРИКАНСКАЯ ЧУМА СВИНЕЙ

Вы можете ОСТАНОВИТЬ распространение АЧС

Африканская чума свиней (АЧС) - смертельное вирусное заболевание домашних и диких свиней. Это серьезная угроза здоровью свиней, поскольку против нее нет ни эффективной вакцины, ни лечения. АЧС не несет опасности для здоровья человека, но может привести к катастрофическим социально-экономическим последствиям для сектора свиноводства.

Как ветеринар, вы играете решающую роль в защите систем свиноводства от этой губительной болезни.

РАСПОЗНАЙТЕ АЧС

К ее клиническим признакам относятся:

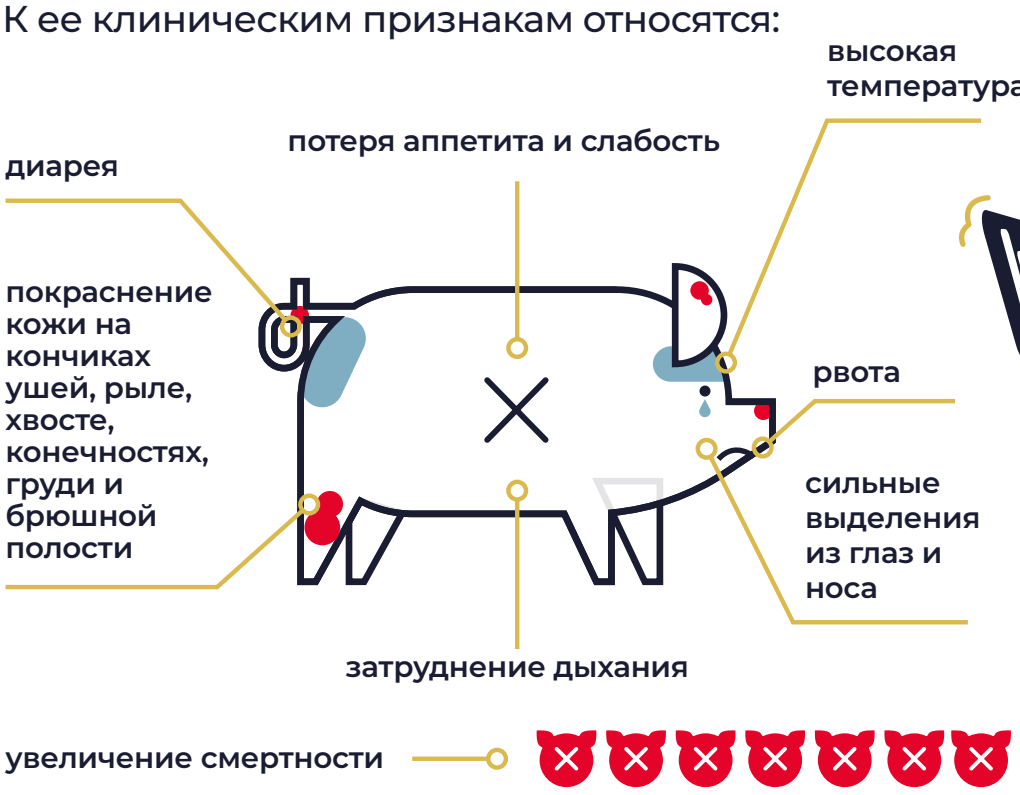

АЧС может выглядеть как:

- классическая чума свиней (КЧС)
- репродуктивно-респираторный синдром свиней (РРСС)
- рожа
- сальмонеллез (и другие бактериальные септицемии)
- болезнь Ауески (или псевдобешенство)
- пастереллез
- отравление
- синдром дерматита и нефропатии поросят (СДНП)

ПОДТВЕРДИТЕ СВОЙ ДИАГНОЗ С ПОМОЩЬЮ ЛАБОРАТОРНОГО ИССЛЕДОВАНИЯ

Рекомендуемые образцы: кровь или сыворотка, органы, ткани (например, селезенка, лимфатические узлы, миндалины, легкие, почки и костный мозг).

Следуйте лучшим практикам в обращении с вашим образцом:

отберите его в асептических условиях и промойте руки перед отбором и после него

обращайтесь с ним осторожно, чтобы избежать его разрушения, загрязнения или разлива

упакуйте, запечатайте и маркируйте его в соответствии с лабораторными требованиями

как можно скорее отправьте его в диагностическую лабораторию

ЧТО ДЕЛАТЬ, ЕСЛИ ВЫ ПОДОЗРЕВАЕТЕ ИЛИ ПОДТВЕРЖДАЕТЕ АЧС НА ФЕРМЕ:

УВЕДОМИТЬ
национальные ветеринарные органы как можно скорее

СОБРАТЬ
ключевую эпидемиологическую информацию о ферме и животных

ИЗОЛИРОВАТЬ
зараженные или подозреваемые хозяйства

ПРЕДУПРЕДИТЬ
соседних фермеров

ИЗБЕГАТЬ ПОСЕЩЕНИЯ
других хозяйств в течение не менее 48 часов

Продовольственная и сельскохозяйственная организация Объединенных Наций

WORLD ORGANISATION FOR ANIMAL HEALTH

В рамках Глобальной рамочной программы поэтапной борьбы с трансграничными болезнями животных (ГРП ТБЖ)

© OIE and FAO, 2021
CB6495RU

АФРИКАНСКАЯ ЧУМА СВИНЕЙ

Африканская чума свиней (АЧС) высококонтагиозная болезнь домашних и диких свиней. Вакцины против АЧС не существует. Болезнь не представляет опасности для здоровья человека, но может привести к серьёзным экономическим потерям вашего производства.

Необходимо соблюдать строгие меры предосторожности на вашей ферме

Защитите ваших свиней и животных соседних хозяйств

АЧС убивает свиней

Коммерческие свиноводческие хозяйства

Не будьте переносчиком смертельной болезни свиней

СОБЛЮДАЙТЕ СЛЕДУЮЩИЕ МЕРЫ ПРЕДОСТОРОЖНОСТИ

Сообщайте о любом подозрительном случае (гибель животного или симптомы у живого) Ветеринарной Службе

Убедитесь, что все работники и посетители осведомлены о правилах биобезопасности

Очищайте и дезинфицируйте материал и оборудование на входе и/или выходе

Предотвратите прямой или косвенный контакт с дикими кабанами. Применяйте карантинные меры для новых свиней, поступающих на ферму

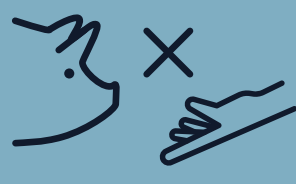

Не используйте в корм свиньям необработанные кухонные отбросы и пищевые отходы, содержащие мясо.

Для дополнительной информации:
www.oie.int/asf

WORLD ORGANISATION FOR ANIMAL HEALTH
Protecting animals, preserving our future

АЧС убивает свиней

Африканская чума свиней (АЧС) не несёт опасности для здоровья людей, но убивает домашних и диких свиней. Вакцины против АЧС не существует.

Вирус очень устойчив в окружающей среде и в зараженных свиных продуктах.

Небрежность может привести к распространению болезни.

АФРИКАНСКАЯ ЧУМА СВИНЕЙ

Основные принципы биобезопасности

для защиты Вашего хозяйства и соседских ферм

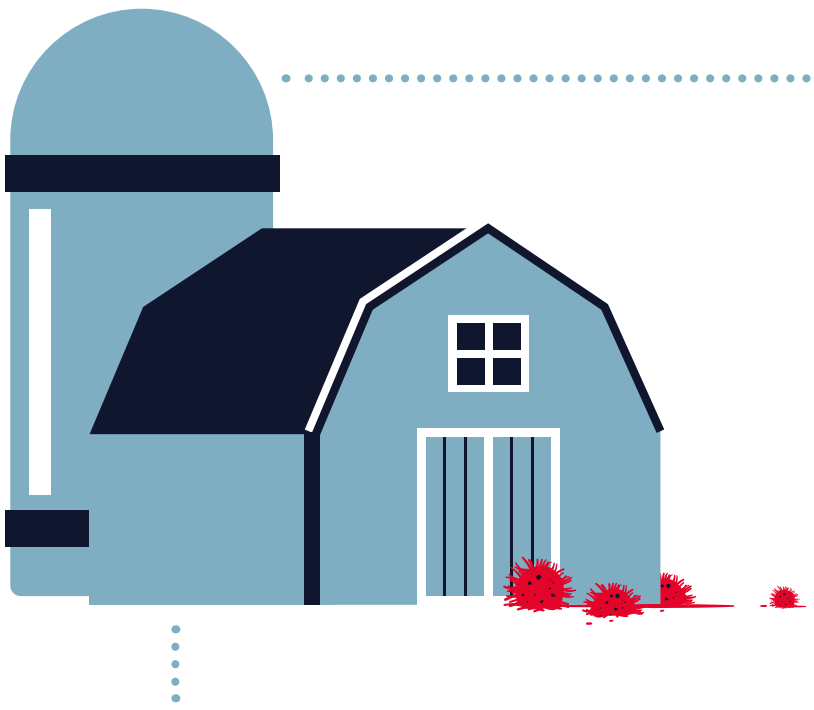

РАЗГРАНИЧЕНИЕ

Создание и поддержание физических барьеров для ограничения любого распространения болезни людьми, животными или материалами. **При правильном применении разграничение предотвратит контаминацию и заражение.**

Обеспечьте защиту входа на ферму. Поддерживайте надёжный барьер по всему периметру и следуйте правилам хранения еды / воды для предотвращения контакта с дикими кабанами

Строго контролируйте перемещение персонала и посетителей на/с фермы

Контролируйте ввоз свиней путём карантинных мероприятий

ЧИСТКА И ДЕЗИНФЕКЦИЯ

Все материалы (например, транспортные средства, оборудование), поступающие или покидающие зону, должны быть тщательно очищены и продезинфицированы для удаления видимых загрязнений и для обеззараживания от патогенных микроорганизмов, которые могут присутствовать на них.

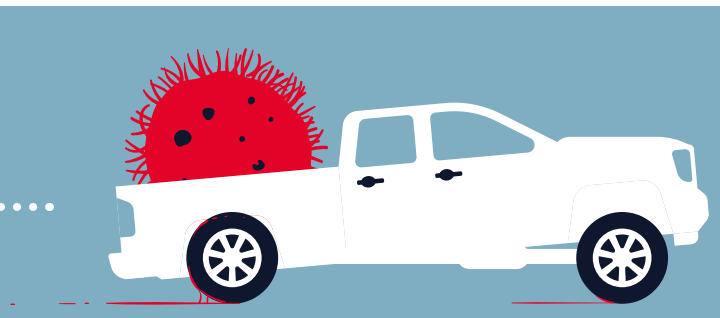

Принимайте душ *или* мойте руки до и после посещения фермы.

Носите специально предназначенную одежду и обувь на ферме.

Осуществляйте чистку транспортных средств и обуви. Очень важно удалить все органические загрязнения перед дезинфекцией.

Чистите и дезинфицируйте помещения для животных, а также перед вводом новой группы животных

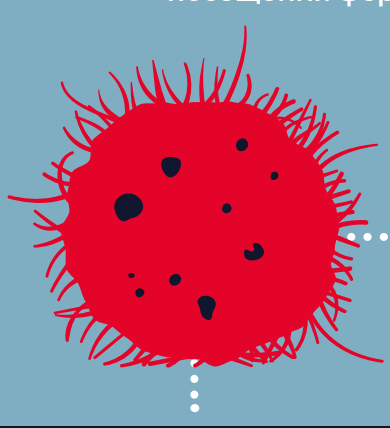

ИСПОЛЬЗУЙТЕ УТВЕРЖДЁННОЕ ДЕЗИНФИЦИРУЮЩЕЕ СРЕДСТВО, ДЕЙСТВУЮЩЕЕ НА ВИРУС АЧС

Соблюдайте рекомендуемые концентрации и длительность контакта

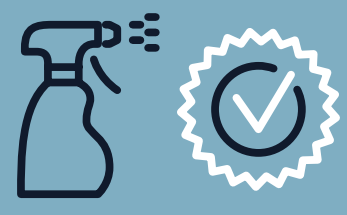

МЕТОДЫ КОРМЛЕНИЯ

Не используйте в корм свиньям Вашего хозяйства необработанные пищевые отбросы и кухонные отходы

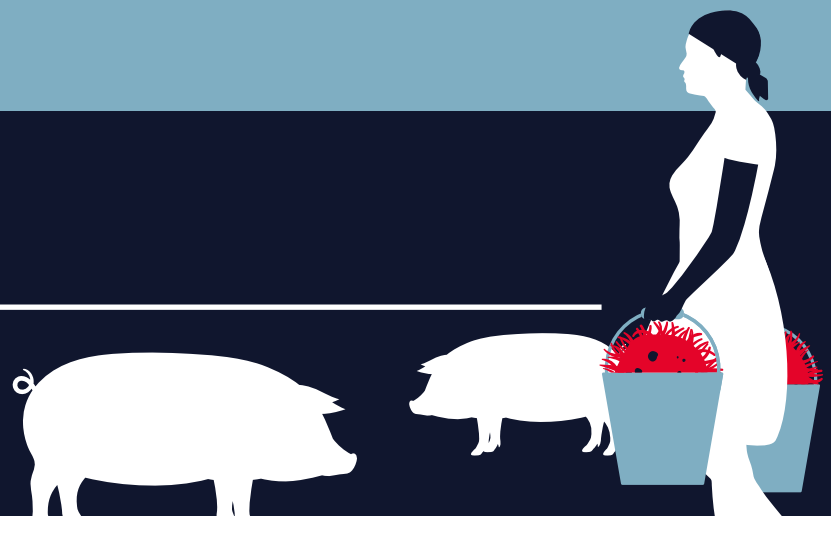

www.oie.int

WORLD ORGANISATION FOR ANIMAL HEALTH

Protecting animals, preserving our future

АФРИКАНСКАЯ ЧУМА СВИНЕЙ

Африканская чума свиней (АЧС) высококонтагиозная болезнь домашних и диких свиней. Болезнь не представляет опасности для здоровья человека, но является разрушительным фактором для фермерского хозяйства. Вакцины против АЧС не существует.

Как охотники, вы имеете возможность выявлять случаи на ранней стадии и несёте ответственность за соответствующие действия

Не распространяйте болезнь.

АЧС убивает свиней

Охотники

Не будьте переносчиком смертельной болезни свиней

СОБЛЮДАЙТЕ СЛЕДУЮЩИЕ МЕРЫ ПРЕДОСТОРОЖНОСТИ

Чистите и дезинфицируйте ваше оборудование на месте

Чистите и дезинфицируйте ваши охотничьи трофеи перед тем как покинуть территорию

Не посещайте фермы без крайней необходимости

Потрошение туши застреленного дикого кабана проводите на специально предназначенной площадке охотничьего угодья

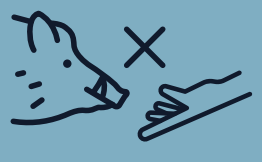

Не оставляйте еду для диких кабанов

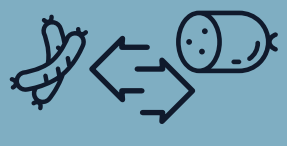

Не делитесь охотничьими продуктами домашнего приготовления и не кормите ими животных

- Сообщайте о любом случае гибели или болезни среди диких кабанов Ветеринарной Службе
- Соблюдайте любой запрет на охоту, введённый властями
- Если вы постоянно контактируете с домашними свиньями, не охотьтесь на диких кабанов

Для дополнительной информации:
www.oie.int/asf

WORLD ORGANISATION FOR ANIMAL HEALTH
Protecting animals, preserving our future