СЛУЖБА ПО ЗЕМЕЛЬНОМУ И ФИТОСАНИТАРНОМУ НАДЗОРУ РЕСПУБЛИКИ КРЫМ

ПРИКАЗ

«9» октября 2018 г № 1405/17

г. Симферополь

О введении карантинного фитосанитарного режима и установлении карантинной фитосанитарной зоны по амброзии полыннолистной

В соответствии с Федеральным законом «О карантине растений» от 21 июля 2014 года № 206-ФЗ, приказом Министерства сельского хозяйства Российской Федерации от 15 декабря 2014 года № 501 «Об утверждении Перечня карантинных объектов», приказом Министерства сельского хозяйства Российской Федерации от 13 февраля 2008 года № 43 «Об установлении и упразднении карантинной фитосанитарной зоны, установлении и отмене карантинного фитосанитарного режима, наложении и снятии карантина», на основании акта государственного карантинного фитосанитарного контроля подкарантинного объекта от 3 октября 2018 года № 47 и заключения карантинной экспертизы Филиала Федерального государственного бюджетного Учреждения «Всероссийский центр карантина растений» в Республике Крым от 27 сентября 2018 года № 119/18 ж-о,

ПРИКАЗЫВАЮ:

1. Ввести карантинный фитосанитарный режим и установить карантинную фитосанитарную зону по карантинному объекту – амброзия полыннолистная (Ambrosia artemisiifolia L.), на территории села Дачное, городского округа Судак Республики Крым (ОГРН: 1149102111817), кадастровые кварталы: 90:23:050102, 90:23:050104, 90:23:050103, 90:23:050101, 90:23:050401, на общей площади 190,0 га (приложение № 1 к приказу), в том числе:

- очаг карантинного объекта – земельный участок площадью –1,0 га;
- буферная зона очагов карантинного объекта - территория площадью – 189,0 га.

2. Установить карантинный фитосанитарный режим в карантинной фитосанитарной зоне, предусматривающий проведение карантинных фитосанитарных мероприятий по борьбе с амброзией полыннолистной (Ambrosia artemisiifolia L.), а также мероприятий направленных на предотвращение распространения карантинного объекта за пределы карантинной фитосанитарной зоны.

3. Утвердить Программу локализации очага амброзии полыннолистной (Ambrosia artemisiifolia L.) и ликвидации популяции карантинного объекта (приложение № 2 к приказу).

4. Отделу внутреннего карантина растений Управления государственного карантинного фитосанитарного, семенного контроля (надзора), надзора за качеством зерна подготовить сообщение о введении карантинного фитосанитарного режима в карантинной фитосанитарной зоне путем размещения данной информации на сайте Службы по земельному и фитосанитарному надзору Республики Крым в информационно-телекоммуникационной сети «Интернет».

5. Контроль за исполнением настоящего приказа возложить на начальника управления государственного карантинного фитосанитарного, семенного контроля (надзора), надзора за качеством зерна Службы по земельному и фитосанитарному надзору Республики Крым А.В. Носика.

Приложения:

1. Карта-схема с границами карантинной фитосанитарной зоны на 1 листе;
2. Программа локализации очага на 6 листах.

Начальник **В.Б. Ан**

Приложение № 1
к приказу Службы по
земельному и фитосанитарному
надзору Республики Крым
от 03.10. 2018 г. № 1403/17

Карта-схема с границами карантинной фитосанитарной зоны на территории села Дачное, городского округа Судак Республики Крым (ОГРН: 1149102111817), кадастровые кварталы: 90:23:050102, 90:23:050104, 90:23:050103, 90:23:050101, 90:23:050401

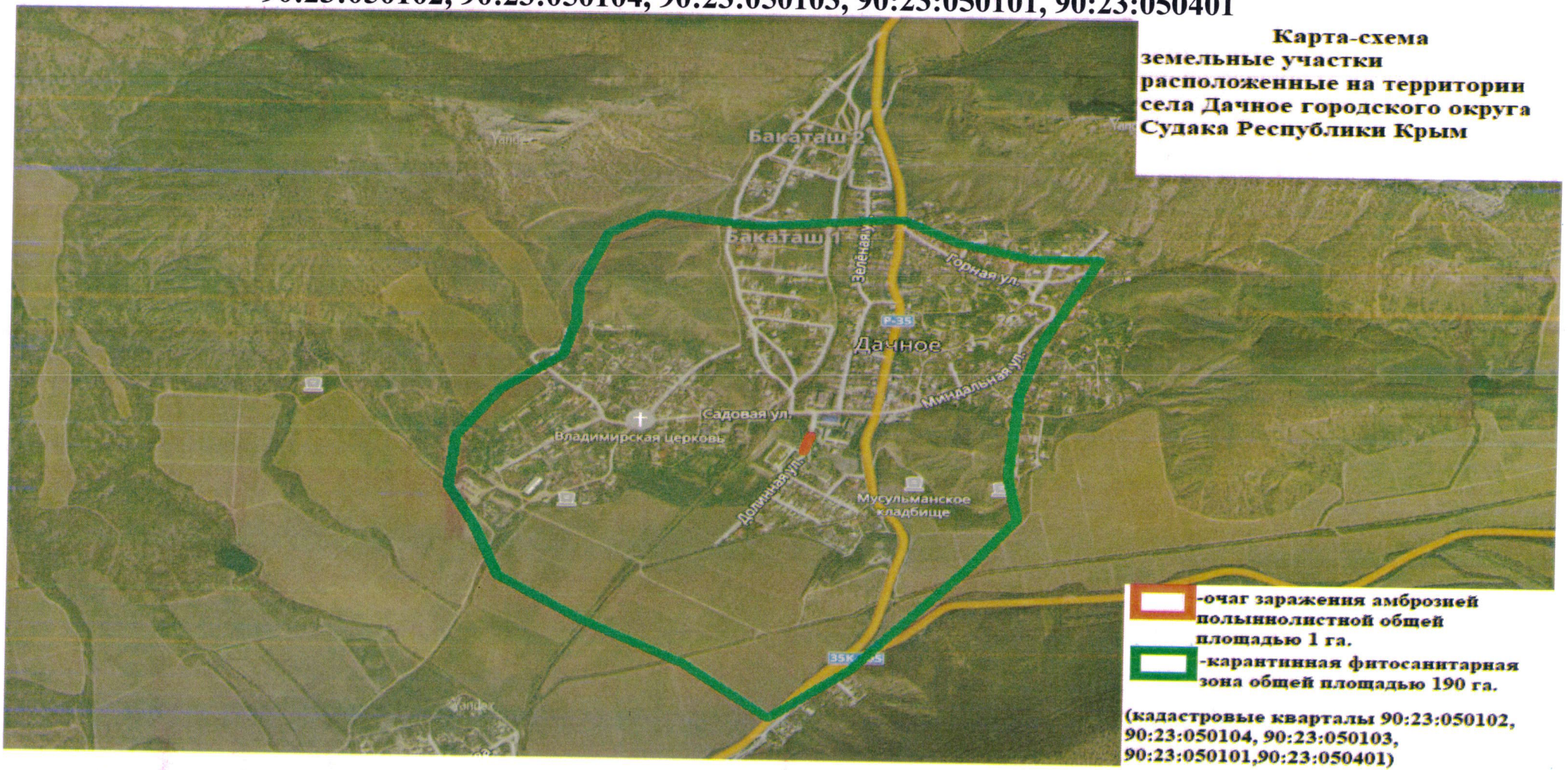

Приложение № 2
к приказу Службы по
земельному и фитосанитарному
надзору Республики Крым
от 3 октября 2018г. №1405/17

ПРОГРАММА

локализации очага амброзии полыннолистной (Ambrosia artemisiifolia L.) и ликвидации популяции карантинного объекта в карантинной фитосанитарной зоне на общей площади 190,0 га, на территории села Дачное, городского округа Судак Республики Крым (ОГРН: 1149102111817), кадастровые кварталы: 90:23:050102, 90:23:050104, 90:23:050103, 90:23:050101, 90:23:050401

1. Карантинная фитосанитарная зона установлена на очаги карантинного объекта, подкарантинные объекты, расположенные на территории села Дачное, городского округа Судак Республики Крым (ОГРН: 1149102111817), кадастровые кварталы: 90:23:050102, 90:23:050104, 90:23:050103, 90:23:050101, 90:23:050401, на площади – 190,0 га.

2. Карантинный фитосанитарный режим введен в связи с выявлением карантинного объекта – амброзия полыннолистная (Ambrosia artemisiifolia L.).

3. Перечень установленных ограничений осуществления деятельности, связанной с производством, хранением, перевозкой, реализацией, уничтожением подкарантинной продукции, и дополнительных обязанностей в отношении лиц, использующих для осуществления указанной деятельности подкарантинные объекты.

№	Наименование карантинных фитосанитарных мер	Сроки исполнения	Исполнители
1	Вывоз подкарантинной продукции, которая может являться объектом распространения амброзии полыннолистной разрешается, если на такую подкарантинную продукцию имеется выданный в установленном законодательством Российской Федерации порядке органом государственного надзора карантинный сертификат, удостоверяющий соответствие подкарантинной продукции требованиям правил и норм обеспечения карантина растений	До упразднения карантинного фитосанитарного режима	Администрация, граждане, индивидуальные предприниматели, крестьянско (фермерские) хозяйства, юридические лица, которые имеют в собственности, во владении, в пользовании, в аренде подкарантинные объекты, а также осуществляющие хозяйственную и (или) иную деятельность в карантинной фитосанитарной зоне
2	запрещается использовать территорию очага для выращивания семенного материала	До упразднения карантинного фитосанитарного	Администрация, граждане, индивидуальные предприниматели, крестьянско (фермерские) хозяйства,

		режима	юридические лица, которые имеют в собственности, во владении, в пользовании, в аренде подкарантинные объекты, а также осуществляющие хозяйственную и (или) иную деятельность в карантинной фитосанитарной зоне
3	Не использовать сено и солому для кормления сельскохозяйственных животных, засоренных амброзии полыннолистной в стадии плодоношения	До упразднения карантинного фитосанитарного режима	Администрация, граждане, индивидуальные предприниматели, крестьянско (фермерские) хозяйства, юридические лица, которые имеют в собственности, во владении, в пользовании, в аренде подкарантинные объекты, а также осуществляющие хозяйственную и (или) иную деятельность в карантинной фитосанитарной зоне
4	Не использовать на корм животным и птицам зерна, зерноотходов, содержащих жизнеспособные плоды-семянки амброзии полыннолистной		Администрация, граждане, индивидуальные предприниматели, крестьянско (фермерские) хозяйства, юридические лица, которые имеют в собственности, во владении, в пользовании, в аренде подкарантинные объекты, а также осуществляющие хозяйственную и (или) иную деятельность в карантинной фитосанитарной зоне
5	Не использовать неперепревший навоз, содержащий жизнеспособные плоды-семянки амброзии полыннолистной, в качестве удобрения	До упразднения карантинного фитосанитарного режима	Администрация, граждане, индивидуальные предприниматели, крестьянско (фермерские) хозяйства, юридические лица, которые имеют в собственности, во владении, в пользовании, в аренде подкарантинные объекты, а также осуществляющие хозяйственную и (или) иную деятельность в карантинной фитосанитарной зоне
6	Запрещается выпас сельскохозяйственных животных после начала плодоношения амброзии	До упразднения карантинного фитосанитарного	Администрация, граждане, индивидуальные предприниматели, крестьянско (фермерские) хозяйства,

	полыннолистной (со второй половины августа)	режима	юридические лица, которые имеют в собственности, во владении, в пользовании, в аренде подкарантинные объекты, а также осуществляющие хозяйственную и (или) иную деятельность в карантинной фитосанитарной зоне
7	Запрещается использование почвы из очага для набивки парников	До упразднения карантинного фитосанитарного режима	Администрация, граждане, индивидуальные предприниматели, крестьянско (фермерские) хозяйства, юридические лица, которые имеют в собственности, во владении, в пользовании, в аренде подкарантинные объекты, а также осуществляющие хозяйственную и (или) иную деятельность в карантинной фитосанитарной зоне
8	Не вывозить почвы и грунты за пределы границ очага	До упразднения карантинного фитосанитарного режима	Администрация, граждане, индивидуальные предприниматели, крестьянско (фермерские) хозяйства, юридические лица, которые имеют в собственности, во владении, в пользовании, в аренде подкарантинные объекты, а также осуществляющие хозяйственную и (или) иную деятельность в карантинной фитосанитарной зоне
9	Не вывозить отходы на свалки, выбрасывать в пруды, реки и т.д.	До упразднения карантинного фитосанитарного режима	Администрация, граждане, индивидуальные предприниматели, крестьянско (фермерские) хозяйства, юридические лица, которые имеют в собственности, во владении, в пользовании, в аренде подкарантинные объекты, а также осуществляющие хозяйственную и (или) иную деятельность в карантинной фитосанитарной зоне

4. Перечень мероприятий по осуществлению локализации очага карантинного объекта и ликвидации популяции карантинного объекта – амброзия полыннолистная:

№	Наименование карантинных фитосанитарных мер	Сроки исполнения	Исполнители
1	Вывоз подкарантинной продукции, которая может являться объектом распространения амброзии полыннолистной разрешается, если на такую подкарантинную продукцию имеется выданный в установленном законодательством Российской Федерации порядке органом государственного надзора карантинный сертификат, удостоверяющий соответствие подкарантинной продукции требованиям правил и норм обеспечения карантина растений	До упразднения карантинного фитосанитарного режима	Администрация, граждане, индивидуальные предприниматели, крестьянско (фермерские) хозяйства, юридические лица, которые имеют в собственности, во владении, в пользовании, в аренде подкарантинные объекты, а также осуществляющие хозяйственную и (или) иную деятельность в карантинной фитосанитарной зоне
2	Проводить систематические обследования земельных угодий на выявление очагов заражения (засорения) карантинным объектом	В течение вегетационного периода	Администрация, граждане, индивидуальные предприниматели, крестьянско (фермерские) хозяйства, юридические лица, которые имеют в собственности, во владении, в пользовании, в аренде подкарантинные объекты, а также осуществляющие хозяйственную и (или) иную деятельность в карантинной фитосанитарной зоне
3	Проводить прополки в очагах амброзии полыннолистной до образования плодов-семянок	До ликвидации очага	Администрация, граждане, индивидуальные предприниматели, крестьянско (фермерские) хозяйства, юридические лица, которые имеют в собственности, во владении, в пользовании, в аренде подкарантинные объекты, а также осуществляющие хозяйственную и (или) иную деятельность в карантинной фитосанитарной зоне
4	Проводить регулярные скашивания до плодоношения амброзии полыннолистной от трех до четырех	В течение вегетационного периода	Администрация, граждане, индивидуальные предприниматели, крестьянско

	раз в течение вегетационного периода		(фермерские) хозяйства, юридические лица, которые имеют в собственности, во владении, в пользовании, в аренде подкарантинные объекты, а также осуществляющие хозяйственную и (или) иную деятельность в карантинной фитосанитарной зоне
5	Проводить химическую обработку очага амброзии полыннолистной гербицидами, разрешенными для применения на территории Российской Федерации	В течение вегетационного периода	Администрация, граждане, индивидуальные предприниматели, крестьянско (фермерские) хозяйства, юридические лица, которые имеют в собственности, во владении, в пользовании, в аренде подкарантинные объекты, а также осуществляющие хозяйственную и (или) иную деятельность в карантинной фитосанитарной зоне
6	Уничтожение отходов растительной продукции, засоренных жизнеспособными плодами-семянками амброзии полыннолистной, и не предназначенных для переработки, путем сжигания или закапывания в ямы на территории очага, глубиной не менее 0,5м.	В течение вегетационного периода	Администрация, граждане, индивидуальные предприниматели, крестьянско (фермерские) хозяйства, юридические лица, которые имеют в собственности, во владении, в пользовании, в аренде подкарантинные объекты, а также осуществляющие хозяйственную и (или) иную деятельность в карантинной фитосанитарной зоне
7	Урожай, собранный в очаге, складируют отдельно от остального	В течение вегетационного периода	Администрация, граждане, индивидуальные предприниматели, крестьянско (фермерские) хозяйства, юридические лица, которые имеют в собственности, во владении, в пользовании, в аренде подкарантинные объекты, а также осуществляющие хозяйственную и (или) иную деятельность в карантинной фитосанитарной зоне
8	Проводить разъяснительную работу с населением о необходимости принятия мер по ликвидации очагов	В течение года	Администрация

	карантинного объекта		

5. План проведения проверок Службой по земельному и фитосанитарному надзору Республики Крым, подкарантинных объектов расположенных в границах карантинной фитосанитарной зоны:

- проводить ежегодное обследование на наличие очагов амброзии полыннолистной (Ambrosia artemisiifolia L.) в буферной зоне, а также площадей, на которых ликвидированы очаги амброзии полыннолистной (Ambrosia artemisiifolia L.), с целью проверки эффективности проведенных ликвидационных мероприятий, в течении вегетационного периода 2019 года, 2020 года, 2021 годов.

6. Критерием установления факта ликвидации популяции амброзии полыннолистной является отсутствие данного карантинного объекта в карантинной фитосанитарной зоне в течение трех лет подряд.