СЛУЖБА ПО ЗЕМЕЛЬНОМУ И ФИТОСАНИТАРНОМУ НАДЗОРУ РЕСПУБЛИКИ КРЫМ

ПРИКАЗ

«17» июня 2018 г № 903/17

г. Симферополь

О введении карантинного фитосанитарного режима и установлении карантинной фитосанитарной зоны по амброзии полыннолистной

В соответствии с Федеральным законом «О карантине растений» от 21 июля 2014 года № 206-ФЗ, приказом Министерства сельского хозяйства Российской Федерации от 15 декабря 2014 года № 501 «Об утверждении Перечня карантинных объектов», приказом Министерства сельского хозяйства Российской Федерации от 13 февраля 2008 года № 43 «Об установлении и упразднении карантинной фитосанитарной зоны, установлении и отмене карантинного фитосанитарного режима, наложении и снятии карантина», на основании акта государственного карантинного фитосанитарного контроля подкарантинного объекта от 17 июля 2018 года № 14, от 17 июля 2018 года № 15 и заключения карантинной экспертизы Филиала Федерального государственного бюджетного Учреждения «Всероссийский центр карантина растений» в Республике Крым от 11 июля 2018 года № 2109с–о, от 11 июля 2018 года № 2110с–о, от 11 июля 2018 года № 2111с–о, от 11 июля 2018 года № 2112с–о, от 11 июля 2018 года № 2113с–о,

ПРИКАЗЫВАЮ:

1. Ввести карантинный фитосанитарный режим и установить карантинную фитосанитарную зону, в соответствии с приложением № 1, по карантинному объекту – амброзия полыннолистная (Ambrosia artemisiifolia L.), на землях Чернопольского сельского поселения Белогорского района Республики Крым, на территории кадастровых кварталов: 90:02:140301, 90:02:190501, 90:02:190601, 90:02:190201, в том числе, находящихся в пользовании КФХ, главой которого является Куртнезиров Рефат Сеит-Абла (ОГРНИП: 317910200013231), КФХ, главой которого является Шарина Татьяна Алексеевна (ОГРНИП: 316910200214121) на общей площади 700,0 га, в том числе:

- очаг карантинного объекта 1 – земельный участок площадью – 24,1 га;

- очаг карантинного объекта 2 – земельный участок площадью – 12,0 га;
- очаг карантинного объекта 3 – земельный участок площадью – 26,1 га;
- очаг карантинного объекта 4 – земельный участок площадью – 36,0 га;
- очаг карантинного объекта 5 – земельный участок площадью – 52,7 га;
- буферная зона очагов карантинного объекта - территория площадью – 549,1 га.

2. Установить карантинный фитосанитарный режим в карантинной фитосанитарной зоне, предусматривающий проведение карантинных фитосанитарных мероприятий по борьбе с амброзией полыннолистной (Ambrosia artemisiifolia L.), а также мероприятий направленных на предотвращение распространения карантинного объекта за пределы карантинной фитосанитарной зоны.

3. Утвердить Программу локализации очага амброзии полыннолистной (Ambrosia artemisiifolia L.) и ликвидации популяции карантинного объекта (приложение № 2 к приказу).

4. Отделу внутреннего карантина растений Управления государственного карантинного фитосанитарного, семенного контроля (надзора), надзора за качеством зерна подготовить сообщение о введении карантинного фитосанитарного режима в карантинной фитосанитарной зоне путем размещения данной информации на сайте Службы по земельному и фитосанитарному надзору Республики Крым в информационно-телекоммуникационной сети «Интернет».

5. Контроль за исполнением настоящего приказа возложить на начальника управления по защите и карантину растений Службы по земельному и фитосанитарному надзору Республики Крым А.В. Носика.

Приложения:
1. Карта-схема с границами карантинной фитосанитарной зоны на 1 листе;
2. Программа локализации очага на 9 листах.

Заместитель начальника **С.А. Цейко**

Приложение № 1
к приказу Службы по
земельному и фитосанитарному
надзору Республики Крым
от 17.07. 2018 г. № 903/17

Карта-схема с границами карантинной фитосанитарной зоны на землях Чернопольского сельского поселения Белогорского района Республики Крым, на территории кадастровых кварталов: 90:02:140301, 90:02:190501, 90:02:190601, 90:02:190201, в том числе, находящихся в пользовании КФХ, главой которого является Куртнезиров Рефат Сеит-Абла (ОГРНИП: 317910200013231), КФХ, главой которого является Шарина Татьяна Алексеевна (ОГРНИП: 316910200214121)

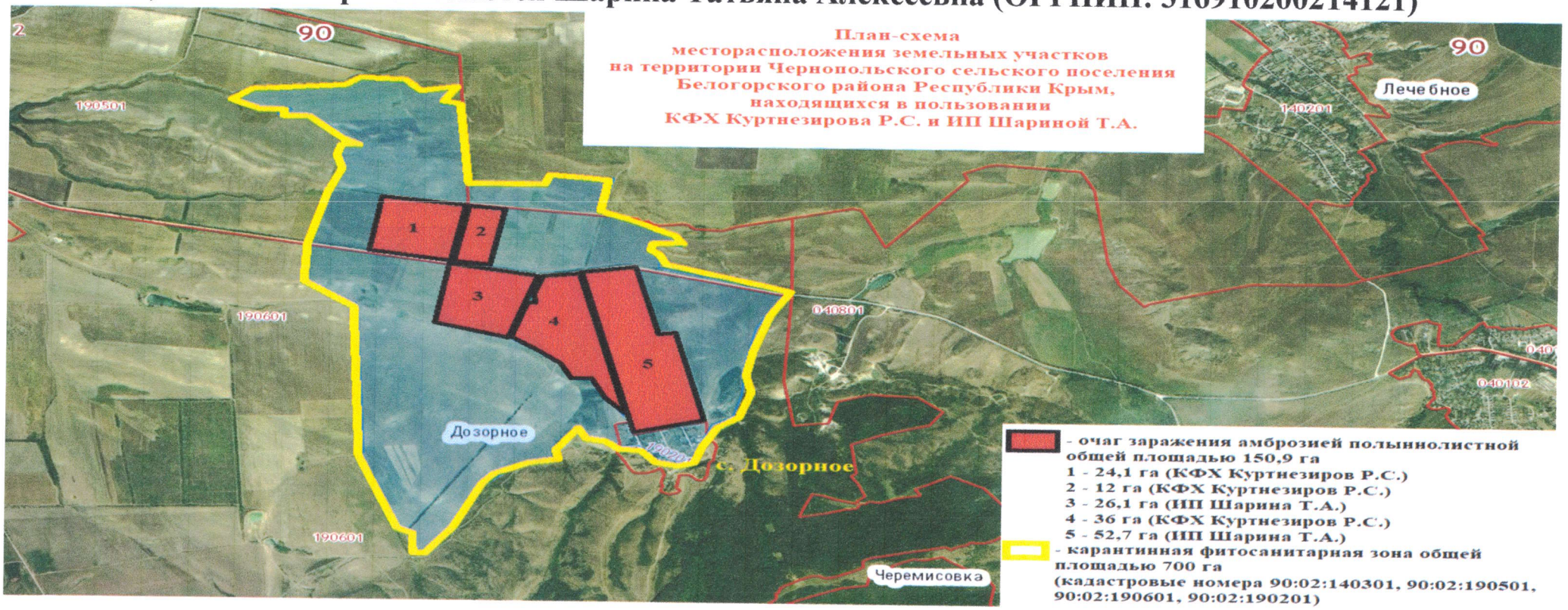

Приложение № 2
к приказу Службы по
земельному и фитосанитарному
надзору Республики Крым
от 17 мая 2018 г. №903/17

ПРОГРАММА

локализации очага амброзии полыннолистной (Ambrosia artemisiifolia L.) и ликвидации популяции карантинного объекта в карантинной фитосанитарной зоне на общей площади 700,0 га, на землях Чернопольского сельского поселения Белогорского района Республики Крым, на территории кадастровых кварталов: 90:02:140301, 90:02:190501, 90:02:190601, 90:02:190201, в том числе, находящихся в пользовании КФХ, главой которого является Куртнезиров Рефат Сеит-Абла (ОГРНИП: 317910200013231), КФХ, главой которого является Шарина Татьяна Алексеевна (ОГРНИП: 316910200214121)

1. Карантинная фитосанитарная зона установлена на очаг карантинного объекта, подкарантинные объекты, на землях Чернопольского сельского поселения Белогорского района Республики Крым, на территории кадастровых кварталов: 90:02:140301, 90:02:190501, 90:02:190601, 90:02:190201, в том числе, находящихся в пользовании КФХ, главой которого является Куртнезиров Рефат Сеит-Абла (ОГРНИП: 317910200013231), КФХ, главой которого является Шарина Татьяна Алексеевна (ОГРНИП: 316910200214121) на площади – 700,0 га.

2. Карантинный фитосанитарный режим введен в связи с выявлением карантинного объекта – амброзия полыннолистная (Ambrosia artemisiifolia L.).

3. Перечень установленных ограничений осуществления деятельности, связанной с производством, хранением, перевозкой, реализацией, уничтожением подкарантинной продукции, и дополнительных обязанностей в отношении лиц, использующих для осуществления указанной деятельности подкарантинные объекты.

№	Наименование карантинных фитосанитарных мер	Сроки исполнения	Исполнители
1	Вывоз подкарантинной продукции, которая может являться объектом распространения амброзии полыннолистной разрешается, если на такую подкарантинную продукцию имеется выданный в установленном законодательством Российской Федерации порядке органом государственного надзора карантинный сертификат, удостоверяющий соответствие подкарантинной продукции	До упразднения карантинного фитосанитарного режима	Администрация, граждане, КФХ, главой которого является Куртнезиров Рефат Сеит-Абла; КФХ, главой которого является Шарина Татьяна Алексеевна индивидуальные предприниматели, крестьянско (фермерские) хозяйства, юридические лица, которые имеют в собственности, во владении, в пользовании, в аренде подкарантинные объекты, а также

	требованиям правил и норм обеспечения карантина растений		осуществляющие хозяйственную и (или) иную деятельность в карантинной фитосанитарной зоне
2	Не допускать выпас сельскохозяйственных животных после начала плодоношения амброзии полыннолистной (со второй половины августа)	До упразднения карантинного фитосанитарного режима	Администрация, граждане, КФХ, главой которого является Куртнезиров Рефат Сеит-Абла; КФХ, главой которого является Шарина Татьяна Алексеевна индивидуальные предприниматели, крестьянско (фермерские) хозяйства, юридические лица, которые имеют в собственности, во владении, в пользовании, в аренде подкарантинные объекты, а также осуществляющие хозяйственную и (или) иную деятельность в карантинной фитосанитарной зоне
3	Не использовать сено и солому для кормления сельскохозяйственных животных, засоренных амброзии полыннолистной в стадии плодоношения	До упразднения карантинного фитосанитарного режима	Администрация, граждане, КФХ, главой которого является Куртнезиров Рефат Сеит-Абла; КФХ, главой которого является Шарина Татьяна Алексеевна индивидуальные предприниматели, крестьянско (фермерские) хозяйства, юридические лица, которые имеют в собственности, во владении, в пользовании, в аренде подкарантинные объекты, а также осуществляющие хозяйственную и (или) иную деятельность в карантинной фитосанитарной зоне
4	Не использовать на корм животным и птицам зерна, зерноотходов, содержащих жизнеспособные плоды-семянки амброзии полыннолистной		Администрация, граждане, КФХ, главой которого является Куртнезиров Рефат Сеит-Абла; КФХ, главой которого является Шарина Татьяна Алексеевна индивидуальные предприниматели, крестьянско (фермерские) хозяйства, юридические лица, которые имеют в собственности, во владении, в пользовании, в аренде подкарантинные объекты, а также осуществляющие

			хозяйственную и (или) иную деятельность в карантинной фитосанитарной зоне
5	Не использовать неперепревший навоз, содержащий жизнеспособные плоды-семянки амброзии полыннолистной, в качестве удобрения	До упразднения карантинного фитосанитарного режима	Администрация, граждане, КФХ, главой которого является Куртнезиров Рефат Сеит-Абла; КФХ, главой которого является Шарина Татьяна Алексеевна индивидуальные предприниматели, крестьянско (фермерские) хозяйства, юридические лица, которые имеют в собственности, во владении, в пользовании, в аренде подкарантинные объекты, а также осуществляющие хозяйственную и (или) иную деятельность в карантинной фитосанитарной зоне
6	Не использовать землю из карантинной фитосанитарной зоны амброзии полыннолистной для набивки парников	До упразднения карантинного фитосанитарного режима	Администрация, граждане, КФХ, главой которого является Куртнезиров Рефат Сеит-Абла; КФХ, главой которого является Шарина Татьяна Алексеевна индивидуальные предприниматели, крестьянско (фермерские) хозяйства, юридические лица, которые имеют в собственности, во владении, в пользовании, в аренде подкарантинные объекты, а также осуществляющие хозяйственную и (или) иную деятельность в карантинной фитосанитарной зоне
7	Запрещается использовать территорию очага для выращивания семенного материала;	До упразднения карантинного фитосанитарного режима	Администрация, граждане, КФХ, главой которого является Куртнезиров Рефат Сеит-Абла; КФХ, главой которого является Шарина Татьяна Алексеевна индивидуальные предприниматели, крестьянско (фермерские) хозяйства, юридические лица, которые имеют в собственности, во владении, в пользовании, в аренде подкарантинные объекты, а также осуществляющие хозяйственную и (или) иную

			деятельность в карантинной фитосанитарной зоне
8	Не вывозить почвы и грунты за пределы границ очага	До упразднения карантинного фитосанитарного режима	Администрация, граждане, КФХ, главой которого является Куртнезиров Рефат Сеит-Абла; КФХ, главой которого является Шарина Татьяна Алексеевна индивидуальные предприниматели, крестьянско (фермерские) хозяйства, юридические лица, которые имеют в собственности, во владении, в пользовании, в аренде подкарантинные объекты, а также осуществляющие хозяйственную и (или) иную деятельность в карантинной фитосанитарной зоне
9	Не вывозить отходы на свалки, выбрасывать в пруды, реки и т.д.	До упразднения карантинного фитосанитарного режима	Администрация, граждане, КФХ, главой которого является Куртнезиров Рефат Сеит-Абла; КФХ, главой которого является Шарина Татьяна Алексеевна индивидуальные предприниматели, крестьянско (фермерские) хозяйства, юридические лица, которые имеют в собственности, во владении, в пользовании, в аренде подкарантинные объекты, а также осуществляющие хозяйственную и (или) иную деятельность в карантинной фитосанитарной зоне

4. Перечень мероприятий по осуществлению локализации очага карантинного объекта и ликвидации популяции карантинного объекта – амброзия полыннолистная:

№	Наименование карантинных фитосанитарных мер	Сроки исполнения	Исполнители
1	Вывоз подкарантинной продукции, которая может являться объектом распространения амброзии полыннолистной разрешается, если на такую подкарантинную продукцию имеется выданный в установленном законодательством Российской	До упразднения карантинного фитосанитарного режима	Администрация, граждане, КФХ, главой которого является Куртнезиров Рефат Сеит-Абла; КФХ, главой которого является Шарина Татьяна Алексеевна индивидуальные предприниматели, крестьянско (фермерские) хозяйства,

	Федерации порядке органом государственного надзора карантинный сертификат, удостоверяющий соответствие подкарантинной продукции требованиям правил и норм обеспечения карантина растений		юридические лица, которые имеют в собственности, во владении, в пользовании, в аренде подкарантинные объекты, а также осуществляющие хозяйственную и (или) иную деятельность в карантинной фитосанитарной зоне
2	Проводить систематические обследования земельных угодий на выявление очагов заражения (засорения) карантинным объектом	В течение вегетационного периода	Администрация, граждане, КФХ, главой которого является Куртнезиров Рефат Сеит-Абла; КФХ, главой которого является Шарина Татьяна Алексеевна индивидуальные предприниматели, крестьянско (фермерские) хозяйства, юридические лица, которые имеют в собственности, во владении, в пользовании, в аренде подкарантинные объекты, а также осуществляющие хозяйственную и (или) иную деятельность в карантинной фитосанитарной зоне
3	Проводить прополки в очагах амброзии полыннолистной до образования плодов-семянок	До ликвидации очага	Администрация, граждане, КФХ, главой которого является Куртнезиров Рефат Сеит-Абла; КФХ, главой которого является Шарина Татьяна Алексеевна индивидуальные предприниматели, крестьянско (фермерские) хозяйства, юридические лица, которые имеют в собственности, во владении, в пользовании, в аренде подкарантинные объекты, а также осуществляющие хозяйственную и (или) иную деятельность в карантинной фитосанитарной зоне
4	Проводить регулярные скашивания до плодоношения амброзии полыннолистной от трех до четырех раз в течение вегетационного периода	В течение вегетационного периода	Администрация, граждане, КФХ, главой которого является Куртнезиров Рефат Сеит-Абла; КФХ, главой которого является Шарина Татьяна Алексеевна индивидуальные предприниматели, крестьянско (фермерские) хозяйства, юридические лица, которые

			имеют в собственности, во владении, в пользовании, в аренде подкарантинные объекты, а также осуществляющие хозяйственную и (или) иную деятельность в карантинной фитосанитарной зоне
5	Проводить химическую обработку очага амброзии полыннолистной гербицидами, разрешенными для применения на территории Российской Федерации	В течение вегетационного периода	Администрация, граждане, КФХ, главой которого является Куртнезиров Рефат Сеит-Абла; КФХ, главой которого является Шарина Татьяна Алексеевна индивидуальные предприниматели, крестьянско (фермерские) хозяйства, юридические лица, которые имеют в собственности, во владении, в пользовании, в аренде подкарантинные объекты, а также осуществляющие хозяйственную и (или) иную деятельность в карантинной фитосанитарной зоне
6	Уничтожение отходов растительной продукции, засоренных жизнеспособными плодами-семянками амброзии полыннолистной, и не предназначенных для переработки, путем сжигания или закапывания в ямы на территории очага, глубиной не менее 0,5м.	В течение вегетационного периода	Администрация, граждане, КФХ, главой которого является Куртнезиров Рефат Сеит-Абла; КФХ, главой которого является Шарина Татьяна Алексеевна индивидуальные предприниматели, крестьянско (фермерские) хозяйства, юридические лица, которые имеют в собственности, во владении, в пользовании, в аренде подкарантинные объекты, а также осуществляющие хозяйственную и (или) иную деятельность в карантинной фитосанитарной зоне
7	Урожай, собранный в очаге, складируют отдельно от остального	В течение вегетационного периода	Администрация, граждане, КФХ, главой которого является Куртнезиров Рефат Сеит-Абла; КФХ, главой которого является Шарина Татьяна Алексеевна индивидуальные предприниматели, крестьянско (фермерские) хозяйства, юридические лица, которые имеют в собственности, во

			владении, в пользовании, в аренде подкарантинные объекты, а также осуществляющие хозяйственную и (или) иную деятельность в карантинной фитосанитарной зоне
8	Обрабатываемые земли на территории очага отводят под пары с последующим залужением многолетними травами или последующим двухлетним посевом озимых зерновых в повышенной нормой высева. На парах проводят три-четыре культивации в течение вегетационного периода в сочетании с обработкой гербицидами. Примечание – Необходимо соблюдать сроки и качество, густоту высева озимых зерновых культур, т.к. оптимальная густота стояния подавляет рост амброзии полыннолистной	В течение вегетационного периода	Администрация, граждане, КФХ, главой которого является Куртнезиров Рефат Сеит-Абла; КФХ, главой которого является Шарина Татьяна Алексеевна индивидуальные предприниматели, крестьянско (фермерские) хозяйства, юридические лица, которые имеют в собственности, во владении, в пользовании, в аренде подкарантинные объекты, а также осуществляющие хозяйственную и (или) иную деятельность в карантинной фитосанитарной зоне
9	Возделывание пропашных проводят только после озимых, очищающих в значительной мере почву от плодов-семянок амброзии полыннолистной	В течение вегетационного периода	Администрация, граждане, КФХ, главой которого является Куртнезиров Рефат Сеит-Абла; КФХ, главой которого является Шарина Татьяна Алексеевна индивидуальные предприниматели, крестьянско (фермерские) хозяйства, юридические лица, которые имеют в собственности, во владении, в пользовании, в аренде подкарантинные объекты, а также осуществляющие хозяйственную и (или) иную деятельность в карантинной фитосанитарной зоне
10	После уборки зерновых проводят обработку стерни многолемешниками, зяблевую вспашку под посев озимых и яровых плугами с предплужниками, а под чистые пары-глубокую безотвальную вспашку	В течение вегетационного периода	Администрация, граждане, КФХ, главой которого является Куртнезиров Рефат Сеит-Абла; КФХ, главой которого является Шарина Татьяна Алексеевна индивидуальные предприниматели, крестьянско (фермерские) хозяйства, юридические лица, которые имеют в собственности, во владении, в пользовании, в

			аренде подкарантинные объекты, а также осуществляющие хозяйственную и (или) иную деятельность в карантинной фитосанитарной зоне
11	Проводить современную и тщательную обработку почвы-предпосевную культивацию, довсходовое и послевсходовое боронование	В течение вегетационного периода	Администрация, граждане, КФХ, главой которого является Куртнезиров Рефат Сеит-Абла; КФХ, главой которого является Шарина Татьяна Алексеевна индивидуальные предприниматели, крестьянско (фермерские) хозяйства, юридические лица, которые имеют в собственности, во владении, в пользовании, в аренде подкарантинные объекты, а также осуществляющие хозяйственную и (или) иную деятельность в карантинной фитосанитарной зоне
12	Проводить боронование и междурядные культивации в посевах пропашных культур	В течение вегетационного периода	Администрация, граждане, КФХ, главой которого является Куртнезиров Рефат Сеит-Абла; КФХ, главой которого является Шарина Татьяна Алексеевна индивидуальные предприниматели, крестьянско (фермерские) хозяйства, юридические лица, которые имеют в собственности, во владении, в пользовании, в аренде подкарантинные объекты, а также осуществляющие хозяйственную и (или) иную деятельность в карантинной фитосанитарной зоне
13	Проводить очистку сельскохозяйственных орудий и инструментов, сельскохозяйственной техники, транспортных средств, упаковочного материала (тары), одежды и обуви. П р и м е ч а н и е Очистку проводят после завершения каждого цикла работ в очаге. Почву и растительные остатки закапывают в	В течение вегетационного периода	Администрация, граждане, КФХ, главой которого является Куртнезиров Рефат Сеит-Абла; КФХ, главой которого является Шарина Татьяна Алексеевна индивидуальные предприниматели, крестьянско (фермерские) хозяйства, юридические лица, которые имеют в собственности, во владении, в пользовании, в аренде подкарантинные

	яму глубиной не менее 0,5 м на территории очага		объекты, а также осуществляющие хозяйственную и (или) иную деятельность в карантинной фитосанитарной зоне
14	Проводить разъяснительную работу с населением о необходимости принятия мер по ликвидации очагов карантинного объекта	В течение года	Администрация

5. План проведения проверок Службой по земельному и фитосанитарному надзору Республики Крым, подкарантинных объектов расположенных в границах карантинной фитосанитарной зоны:

- проводить ежегодное обследование на наличие очагов амброзии полыннолистной (Ambrosia artemisiifolia L.) в буферной зоне, а также площадей, на которых ликвидированы очаги амброзии полыннолистной (Ambrosia artemisiifolia L.), с целью проверки эффективности проведенных ликвидационных мероприятий, в течении вегетационного периода 2019 года, 2020, 2021 годов.

6. Критерием установления факта ликвидации популяции амброзии полыннолистной является отсутствие данного карантинного объекта в карантинной фитосанитарной зоне в течение трех лет подряд.