СЛУЖБА ПО ЗЕМЕЛЬНОМУ И ФИТОСАНИТАРНОМУ НАДЗОРУ РЕСПУБЛИКИ КРЫМ

ПРИКАЗ

«22» августа 2019 г № 1231/17

г. Симферополь

О введении карантинного фитосанитарного режима и установлении карантинной фитосанитарной зоны по повилике полевой

В соответствии с Федеральным законом «О карантине растений» от 21 июля 2014 года № 206-ФЗ, приказом Министерства сельского хозяйства Российской Федерации от 15 декабря 2014 года № 501 «Об утверждении Перечня карантинных объектов», на основании акта государственного карантинного фитосанитарного контроля подкарантинного объекта от 22 августа 2019 года № 40 и заключения карантинной экспертизы Филиала Федерального государственного бюджетного Учреждения «Всероссийский центр карантина растений» в Республике Крым от 2 августа 2019 года № 970/19 ж-о, от 2 августа 2019 года № 971/19 ж-о, от 2 августа 2019 года № 972/19 ж-о, от 2 августа 2019 года № 973/19 ж-о, от 2 августа 2019 года № 974/19 ж-о,

ПРИКАЗЫВАЮ:

1. Ввести карантинный фитосанитарный режим и установить карантинную фитосанитарную зону по карантинному объекту – повилика полевая (Cuscuta campestris Yunck.), на территории села Красногорка, Красногорского сельского поселения Ленинского района Республики Крым, кадастровые кварталы: 90:07:150301, 90:07:150101, на общей площади 610,0 га (приложение № 1к приказу), в том числе:

- очаги карантинного объекта – земельный участок площадью –6,0 га;
- буферная зона очагов карантинного объекта - территория площадью – 604,0 га.

2. Установить карантинный фитосанитарный режим в карантинной фитосанитарной зоне, предусматривающий проведение карантинных

фитосанитарных мероприятий по борьбе с повиликой полевой (Cuscuta campestris Yunck.), а также мероприятий направленных на предотвращение распространения карантинного объекта за пределы карантинной фитосанитарной зоны.

3. Утвердить Программу локализации очага повилики полевой (Cuscuta campestris Yunck.), и ликвидации популяции карантинного объекта (приложение № 2 к приказу).

4. Отделу внутреннего карантина растений управления государственного карантинного фитосанитарного, семенного контроля (надзора), надзора за качеством зерна подготовить сообщение о введении карантинного фитосанитарного режима в карантинной фитосанитарной зоне путем размещения данной информации на сайте Службы по земельному и фитосанитарному надзору Республики Крым в информационно-телекоммуникационной сети «Интернет».

5. Контроль за исполнением настоящего приказа возложить на начальника управления государственного карантинного фитосанитарного, семенного контроля (надзора), надзора за качеством зерна Службы по земельному и фитосанитарному надзору Республики Крым А.В. Носика.

Приложения:

1. Карта-схема с границами карантинной фитосанитарной зоны на 1 листе;
2. Программа локализации очага на 5 листах.

Начальник **В.Б. Ан**

Приложение № 1
к приказу Службы по
земельному и фитосанитарному
надзору Республики Крым
от 22.08. 2019 г. № 1231/17

Карта-схема с границами карантинной фитосанитарной зоны на территории села Красногорка, Красногорского сельского поселения Ленинского района Республики Крым, кадастровые кварталы: 90:07:150301, 90:07:150101

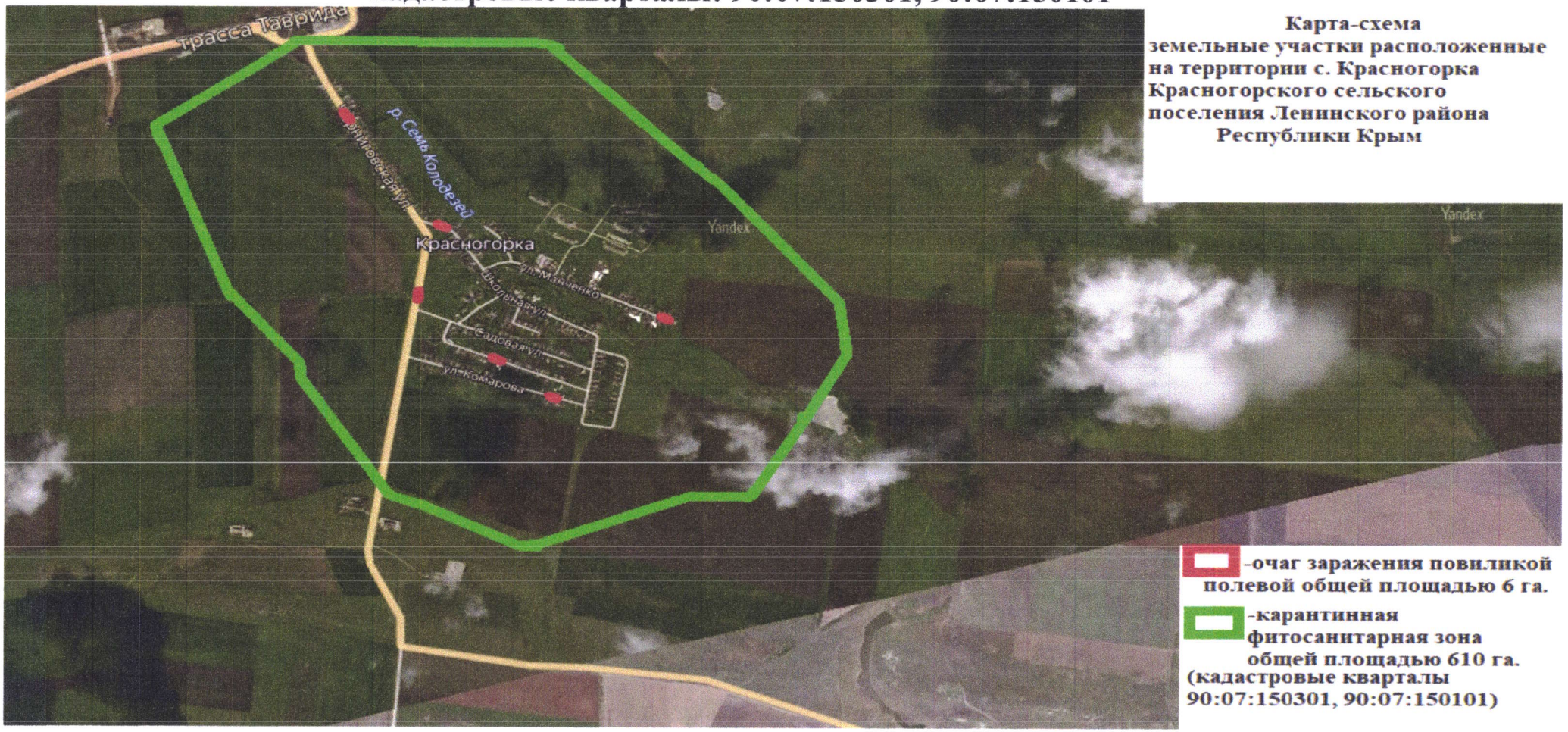

Карта-схема земельные участки расположенные на территории с. Красногорка Красногорского сельского поселения Ленинского района Республики Крым

-очаг заражения повиликой полевой общей площадью 6 га.

-карантинная фитосанитарная зона общей площадью 610 га. (кадастровые кварталы 90:07:150301, 90:07:150101)

Приложение № 2
к приказу Службы по
земельному и фитосанитарному
надзору Республики Крым
от 22 августа 2019г. № 1231/П

ПРОГРАММА

локализации очага повилики полевой (Cuscuta campestris Yunck.) и ликвидации популяции карантинного объекта в карантинной фитосанитарной зоне на общей площади 610,0 га, на территории села Красногорка, Красногорского сельского поселения Ленинского района Республики Крым, кадастровые кварталы: 90:07:150301, 90:07:150101

1. Карантинная фитосанитарная зона установлена на очаги карантинного объекта, подкарантинные объекты, расположенные на территории села Красногорка, Красногорского сельского поселения Ленинского района Республики Крым, кадастровые кварталы: 90:07:150301, 90:07:150101 на площади – 610,0 га.

2. Карантинный фитосанитарный режим введен в связи с выявлением карантинного объекта – повилика полевая (Cuscuta campestris Yunck.).

3. Перечень установленных ограничений осуществления деятельности, связанной с производством, хранением, перевозкой, реализацией, уничтожением подкарантинной продукции, и дополнительных обязанностей в отношении лиц, использующих для осуществления указанной деятельности подкарантинные объекты.

№	Наименование карантинных фитосанитарных мер	Сроки исполнения	Исполнители
1	Вывоз из карантинной фитосанитарной зоны подкарантинной продукции для которой характерно засорение повиликой осуществляется по карантинным сертификатам.	До упразднения карантинного фитосанитарной зоны	Администрация, граждане, индивидуальные предприниматели, крестьянско (фермерские) хозяйства, юридические лица, которые имеют в собственности, во владении, в пользовании, в аренде подкарантинные объекты, а также осуществляющие хозяйственную и (или) иную деятельность в карантинной фитосанитарной зоне
2	Разрешается вывоз и реализация подкарантинной продукции, переработанной из выращенной в очаге, при условии отсутствия в ней жизнеспособных семян повилики, подтвержденное результатами	До упразднения карантинного фитосанитарной зоны	Администрация, граждане, индивидуальные предприниматели, крестьянско (фермерские) хозяйства, юридические лица, которые имеют в собственности, во владении, в пользовании, в

	лабораторных исследований		аренде подкарантинные объекты, а также осуществляющие хозяйственную и (или) иную деятельность в карантинной фитосанитарной зоне
3	Запрещается использовать территорию очага для выращивания семенного материала;	До упразднения карантинного фитосанитарной зоны	Администрация, граждане, индивидуальные предприниматели, крестьянско (фермерские) хозяйства, юридические лица, которые имеют в собственности, во владении, в пользовании, в аренде подкарантинные объекты, а также осуществляющие хозяйственную и (или) иную деятельность в карантинной фитосанитарной зоне
4	Запрещается вывоз почвы и грунта за пределы границ очага	До упразднения карантинного фитосанитарного режима	Администрация, граждане, индивидуальные предприниматели, крестьянско (фермерские) хозяйства, юридические лица, которые имеют в собственности, во владении, в пользовании, в аренде подкарантинные объекты, а также осуществляющие хозяйственную и (или) иную деятельность в карантинной фитосанитарной зоне
5	Запрещается использование почвы из очага для набивки парников	До упразднения карантинного фитосанитарного режима	Администрация, граждане, индивидуальные предприниматели, крестьянско (фермерские) хозяйства, юридические лица, которые имеют в собственности, во владении, в пользовании, в аренде подкарантинные объекты, а также осуществляющие хозяйственную и (или) иную деятельность в карантинной фитосанитарной зоне
5	Запрещается вывозить отходы на свалки, выбрасывать в пруды, реки и т.д.	До упразднения карантинного фитосанитарного режима	Администрация, граждане, индивидуальные предприниматели, крестьянско (фермерские) хозяйства, юридические лица, которые имеют в собственности, во владении, в пользовании, в

			аренде подкарантинные объекты, а также осуществляющие хозяйственную и (или) иную деятельность в карантинной фитосанитарной зоне

4. Перечень мероприятий по осуществлению локализации очага карантинного объекта и ликвидации популяции карантинного объекта – повилика полевая:

№	Наименование карантинных фитосанитарных мер	Сроки исполнения	Исполнители
1	Вывоз из карантинной фитосанитарной зоны подкарантинной продукции для которой характерно засорение повиликой осуществляется по карантинным сертификатам.	До упразднения карантинного фитосанитарной зоны	Администрация, граждане, индивидуальные предприниматели, крестьянско (фермерские) хозяйства, юридические лица, которые имеют в собственности, во владении, в пользовании, в аренде подкарантинные объекты, а также осуществляющие хозяйственную и (или) иную деятельность в карантинной фитосанитарной зоне
2	Проводить систематические обследования земельных угодий на выявление очагов заражения (засорения) карантинным объектом	В течение вегетационного периода	Администрация, граждане, индивидуальные предприниматели, крестьянско (фермерские) хозяйства, юридические лица, которые имеют в собственности, во владении, в пользовании, в аренде подкарантинные объекты, а также осуществляющие хозяйственную и (или) иную деятельность в карантинной фитосанитарной зоне
3	Уничтожение отходов растительной продукции, засоренных жизнеспособными семенами повилики полевой и не предназначенных для переработки, путем сжигания или закапывания в ямы на территории очага, глубиной не менее 0,5м.	В течение вегетационного периода	Администрация, граждане, индивидуальные предприниматели, крестьянско (фермерские) хозяйства, юридические лица, которые имеют в собственности, во владении, в пользовании, в аренде подкарантинные объекты, а также осуществляющие хозяйственную и (или) иную деятельность в карантинной

			фитосанитарной зоне
4	Урожай, собранный в очаге, складируют отдельно от остального	В течение вегетационного периода	Администрация, граждане, индивидуальные предприниматели, крестьянско (фермерские) хозяйства, юридические лица, которые имеют в собственности, во владении, в пользовании, в аренде подкарантинные объекты, а также осуществляющие хозяйственную и (или) иную деятельность в карантинной фитосанитарной зоне
5	Проводить регулярные скашивания до плодоношения повилики полевой от трех до четырех раз в течение вегетационного периода	В течение вегетационного периода	Администрация, граждане, индивидуальные предприниматели, крестьянско (фермерские) хозяйства, юридические лица, которые имеют в собственности, во владении, в пользовании, в аренде подкарантинные объекты, а также осуществляющие хозяйственную и (или) иную деятельность в карантинной фитосанитарной зоне
6	Проводить прополку до образования семян повилики полевой	В течение вегетационного периода	Администрация, граждане, индивидуальные предприниматели, крестьянско (фермерские) хозяйства, юридические лица, которые имеют в собственности, во владении, в пользовании, в аренде подкарантинные объекты, а также осуществляющие хозяйственную и (или) иную деятельность в карантинной фитосанитарной зоне
7	Проводить химическую обработку очага повилики полевой гербицидами, разрешенными для применения на территории Российской Федерации	В течение вегетационного периода	Администрация, граждане, индивидуальные предприниматели, крестьянско (фермерские) хозяйства, юридические лица, которые имеют в собственности, во владении, в пользовании, в аренде подкарантинные объекты, а также осуществляющие хозяйственную и (или) иную деятельность в карантинной

			фитосанитарной зоне
8	Проводить разъяснительную работу с населением о необходимости принятия мер по ликвидации очагов карантинного объекта.	В течение года	Администрация

5. План проведения проверок Службой по земельному и фитосанитарному надзору Республики Крым, подкарантинных объектов расположенных в границах карантинной фитосанитарной зоны:

- проводить ежегодное обследование на наличие очагов повилики полевой (Cuscuta campestris Yunck.) в буферной зоне, а также площадей, на которых ликвидированы очаги повилики полевой (Cuscuta campestris Yunck.), с целью проверки эффективности проведенных ликвидационных мероприятий, в течении вегетационного периода 2020 года, 2021 года, 2022 годов.

6. Критерием установления факта ликвидации популяции повилики полевой является отсутствие данного карантинного объекта в карантинной фитосанитарной зоне в течение трех лет подряд.